



もりおかし  
盛岡市

【全国地方公共団体コード】032018

【地域指定】 辺地、振興山村、特定農山村、豪雪、農業振興ほか

【所在地】盛岡市内丸12番2号

【電話】019(651)4111

【インターネットホームページ】https://www.city.morioka.iwate.jp/

	キャッチフレーズ等		ひと・まち・未来が輝き 世界につながるまち盛岡			【沿革】 M22.4 市制施行 S33.12 平和都市宣言 S37.3 安全都市宣言 S59.9 非核平和都市宣言 S60.5 ビクトリア市(カナダ)と姉妹都市提携 H元.4 市制施行100周年 H4.4 都南村と合併 H18.1 玉山村と合併 盛岡ブランド宣言 H20.4 中核市へ移行 H24.7 沖縄県うるま市と友好都市提携 H27.10 連携中枢都市宣言 H31.2 東京都文京区と友好都市提携	H31.4 市制施行130周年 R1.6 芸術文化創造都市宣言 R1.11 花蓮市(台湾)と友好都市提携 R2.2 北海道函館市教育委員会と友好交流に関する覚書の締結	
	花	かきつばた	木	かつら	鳥			せきれい
	市長	うちだて 内舘 茂	副市長	なかむら 中村 一郎 おばら 小原 由香				
第1期 任期R9.9.1	議長	えんどう 遠藤 政幸	副議長	おおはた 大畑 正二				
党派別 議員数	日本共産党 5 公明党 3 立憲民主党 2 幸福実現党 1 国民民主党 1 参政党 1 日本維新の会 1 れいわ新選組 1 無所属 23	現員 38人	条例定数 38人	任期 R9.8.27	【わがまちの特色・自慢】 南部藩の城下町として約400年の歴史を持ち、市街地の川には秋に鮭が遡上し、歴史と自然が調和するまちである。また、原敬、米内光政、新渡戸稲造、石川啄木など多くの著名人を輩出している。恵まれた交通網、歴史・文化、食などの資源をいかした「盛岡ブランド」を確立し、盛岡の魅力を全国に発信している。			

【概要】

(1) 人口

区分	人口	世帯数	人口密度 (人/km <sup>2</sup> )	高齢者比率 (65歳以上)
27年国調	297,631人	129,718	335.7	25.12%
2年国調	289,731人	131,110	326.8	28.13%
住基台帳 (R6.1.1現在)	280,286人	138,499	316.2	29.15%

(2) 選挙人名簿登録者数 (R6.12.1現在)

男	110,697人	女	126,682人	計	237,379人
---	----------	---	----------	---	----------

(3) 地目別面積 (R6.1.1現在)

単位: m<sup>2</sup>

地目	面積	割合	地目	面積	割合
田	44,972,332	5.1%	山林原野	550,714,048	62.1%
畑	41,666,250	4.7%	その他	205,455,125	23.2%
宅地	43,662,245	4.9%	計	886,470,000	100%

【施策】

(1) 市町村勢計画概要

盛岡市総合計画 (平成27年3月策定)	計画期間	平成27年度～令和6年度 (10年間)
目指す将来像	ひと・まち・未来が輝き 世界につながるまち盛岡	
実施計画	令和6年度 (令和6年3月策定)	
	※向こう3か年の計画を毎年度策定 (最終年度が令和6年度のため、単年計画)	

(3) ユニークな施策

【未来のもりおかを創る若者・しごと応援プロジェクト】
若者・女性の地元定着と活躍により持続可能で活力あるまちを目指す。
<取組の方向性>
① DX時代のしごとづくり: IT産業の振興、AI・IoTを活用した生産性向上など
② 若者と地元産業をつなぐ: 企業の認知度向上、東京圏との待遇格差解消など
③ 仕事と子育ての希望をかなえる: 働き方改革の推進、子育て環境の整備など

(2) 令和6年度普通会計当初予算

【予算規模】	121,252 百万円	増減率	△0.4%
--------	-------------	-----	-------

【重点事業】

単位: 百万円

1. 未来のもりおかを創る若者・しごと応援プロジェクト ( 2,203 )	
・盛岡AI・IoTプラットフォーム事業	
・保育士等奨学金返還支援補助 など	
2. 回復から成長へ! まちなか交流・にぎわいプロジェクト ( 2,101 )	
・まつり・イベント振興事業	
・市街地再開発事業 (中ノ橋一丁目地区) など	

【行政】

(1) 職員

部	門	R6.4.1現在	R5.4.1現在
一般行政		1,384人	1,381人
消防		0人	0人
教育		364人	363人
企業等会計		506人	505人
職員計		2,254人	2,249人
平均年齢 (一般行政職)		40.8歳	40.7歳
ラスパイレス指数		98.4	98.4

(2) 行政機構 (R6.4.1現在)

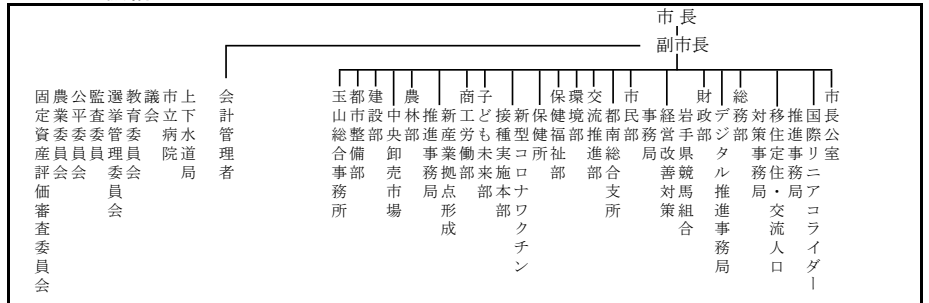

【姉妹都市】カナダ・ビクトリア市 【友好都市】沖縄県うるま市、東京都文京区、台湾・花蓮市

【祭り・行事】裸参り(1月中旬)、啄木祭(6月)、チャグチャグ馬コ(6月第2土曜日)、盛岡・北上川ゴムボート川下り大会(7月)、盛岡さんさ踊り(8月1~4日)、舟っこ流し(8月16日)、盛岡秋まつり(9月14~16日)、いわて盛岡シティアマソン(10月)、岩洞湖まつり、盛岡国際俳句大会、もりおかイルミネーションプライト

【名産・特産品】南部鉄器、南部古代型染、わんこそば、盛岡冷麺、盛岡じゃじゃ麺、南部せんべい、そば、南部ひら黒、漆器

【主な郷土出身者】原敬(政治家)、新渡戸稲造(教育者)、米内光政(政治家)、金田一京助(言語学者)、石川啄木(詩人)

【財政】

(1) 決算規模

単位: 千円

	歳入	歳出	形式収支	実質収支	単年度収支	実質単年度収支
5年度	134,029,650	131,148,887	2,880,763	1,031,954	△ 786,885	△ 1,900,087
4年度	139,303,721	136,577,158	2,726,563	1,818,839	225,507	△ 1,792,262

(2) 財政状況

主要指標	5 決算指数等	4 決算指数等
財政力指数	0.71	0.73
自主財源比率 (%)	41.4	39.7
実質収支比率 (%)	1.5	2.7
標準財政規模 (千円)	67,507,083	66,367,120
経常収支比率 (%)	96.1	96.4
地方債現在高 (千円)	139,898,819	140,306,450
債務負担行為に基づく翌年度以降支出予定額(千円)	31,656,480	34,808,624
基金現在高 (千円)	14,803,379	15,718,029
うち財政調整基金及び減債基金(千円)	8,976,423	9,772,674
将来にわたる実質的な財政負担(千円)	156,751,920	159,397,045
対標準財政規模 (%)	232.2	240.2

(3) 主な歳入・歳出

単位: 千円、%

区分	5年度	構成比	4年度	構成比
歳入計	134,029,650	100.0	139,303,721	100.0
地方税	42,610,460	31.8	42,529,791	30.5
地方交付税	17,620,060	13.1	16,082,676	11.5
国・県支出金	39,689,706	29.6	44,161,734	31.7
地方債	11,500,857	8.6	13,840,296	9.9
歳出計	131,148,887	100.0	136,577,158	100.0
義務的経費計	67,067,144	51.1	67,014,619	49.1
人件費	15,295,658	11.7	15,555,682	11.4
扶助費	39,202,255	29.9	38,601,963	28.3
公債費	12,569,231	9.6	12,856,974	9.4
投資的経費計	16,901,513	12.9	20,845,118	15.3
普通建設事業費	16,831,697	12.8	20,774,427	15.2
単独事業費	8,394,886	6.4	11,726,274	8.6

(4) 健全化判断比率

単位: %

	実質赤字比率	連結赤字比率	実質公債費比率	将来負担比率	資金不足比率
5年度			10.3	75.6	
4年度			10.2	71.2	

(5) 税収の状況

単位: 千円、%

区分	5年度		4年度		
	収入済額	徴収率	収入済額	徴収率	
市町村民税	個人	16,577,664	98.2	16,461,530	98.2
	法人	3,097,369	99.1	3,440,289	99.1
	計	19,675,033	98.4	19,901,819	98.3
固定資産税	土地	5,932,362	98.2	5,881,163	98.0
	家屋	8,815,029	98.2	8,639,743	98.0
	償却資産	2,850,780	98.2	2,854,772	98.0
	計	17,598,171	98.2	17,375,678	98.0

※国有資産等所在市町村交付金を除く

	キャッチフレーズ等		宮古 みんなが やすらぐ このまち みやこ		【沿革】 H17.6 宮古市・田老町・新里村が合併し、新宮古市誕生 H18.6 市民憲章、市章、花・木・鳥・魚を制定 H18.9 非核平和都市宣言 H19.1 いきいき健康都市宣言、サーモンランド宣言、市民歌(森・川・海のみやこ)制定 H19.3 津波防災都市宣言 H19.5 『もてなし交流都市・宮古』宣言 H22.1 川井村と合併 H23.3 東日本大震災 H27 宮古港開港400周年 R1 宮古港海戦150周年 R2 宮古市気候非常事態宣言、「ゼロカーボンシティ」表明 R3.3 津波防災都市宣言 R4.11 「脱炭素先行地域」選定
	花	はまぎく	木	あかまつ 鳥 うみねこ	
市長	やまもと まさのり 山本 正徳	副市長	まりた のりお 桐田 教男		
議長	はしもと ひさお 橋本 久夫	副議長	たけはな くにひこ 竹花 邦彦		
第4期 任期R7.7.2					
党派別 議員数	日本共産党 2 立憲民主党 1 公明党 1 無所属 18	現員 22人	条例定数 22人	任期 R8.4.30	
【わがまちの特色・自慢】 本州最東端に位置する本市は、約1260k㎡の広大な面積を有し、三陸復興国立公園と早池峰国立公園を閉伊川が結ぶ、自然環境に恵まれたまちです。当市を含む三陸地域は、平成25年9月に「三陸ジオパーク」として、地球や大地の成り立ちを知ることのできる日本ジオパークに認定されています。市の将来像に掲げる『「森、川、海」とひとが調和し共生する安らぎのまち』を実現するため、市民と共に、持続可能なまちづくりを進めています。					

【概要】

(1) 人口

区分	人口	世帯数	人口密度 (人/㎥)	高齢者比率 (65歳以上)
27年国調	56,676人	23,387	45.0	33.96%
2年国調	50,369人	21,289	40.0	37.97%
住基台帳 (R6.1.1現在)	46,866人	22,694	37.2	39.78%

(2) 選挙人名簿登録者数(R6.12.1現在)

男	19,271人	女	21,214人	計	40,485人
---	---------	---	---------	---	---------

(3) 地目別面積(R6.1.1現在)

地目	面積	割合	地目	面積	割合
田	5,575,467	0.4%	山林原野	890,805,491	70.7%
畑	17,658,282	1.4%	その他	333,055,565	26.5%
宅地	12,082,295	1.0%	計	1,259,177,100	100%

【施策】

(1) 市町村勢計画概要

宮古市総合計画  
令和2年3月策定(目標年次 令和11年度)  
基本的な方向  
自然と共に生きるまちづくり  
健やかで心豊かな人を育むまちづくり  
多様な産業が結びつき力強く活動するまちづくり

(2) 令和6年度普通会計当初予算

【予算規模】  
36,123 百万円 (増減率 8.2%)

【重点事業】 単位:百万円

- 地域脱炭素の実現と地域内経済循環の拡大 (1,358)
- 宮古駅前再開発と賑わいのある中心市街地の形成 (87)
- 地域産業の振興 (327)
- 少子化対策 (735)

(3) ユニークな施策

【再生可能エネルギーによる地域内経済循環】  
豊富に存在する地域資源を活用した再生可能エネルギーの地産地消による地域内経済循環の創出を目指します。市民や事業者、行政が一体の再生可能エネルギー事業となるよう官民が連携して持続可能なまちづくりを進めます。

【持続可能な公共交通の構築】  
公共交通の利用は、環境への負荷を低減させ、省エネルギーの推進に大きく貢献します。高齢社会が進んでいく中で、公共交通の必要性はより高まります。利便性を高め、市民の利用を促進し、公共交通を次世代へと継承していきます。

【行政】

(1) 職員

部門	R6.4.1現在	R5.4.1現在
一般行政	462人	457人
消防	0人	0人
教育	64人	65人
企業等会計	80人	81人
職員計	606人	603人
平均年齢 (一般行政職)	43.6歳	43.9歳
ラスパイレス指数	95.8	94.7

(2) 行政機構(R6.4.1現在)

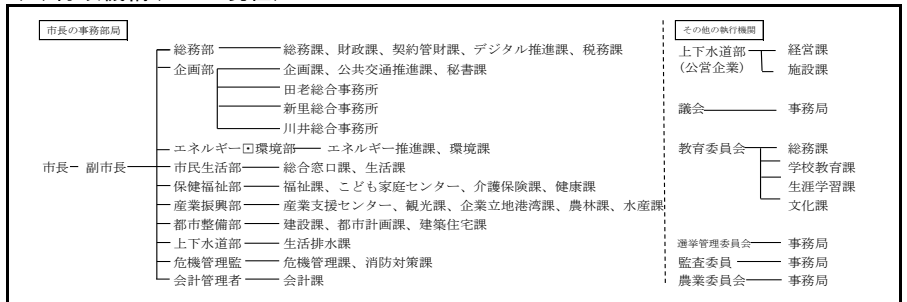

【姉妹都市等】青森県黒石市、沖縄県多良間村、岩手県八幡平市、秋田県大仙市、烟台市(中国)、ラ・トリニダッド市(フィリピン)

【友好提携都市】徳島県神山町

【祭り・行事】宮古真鱈まつり(1月)、宮古毛ガニまつり(3月)、浄土ヶ浜まつり(7月)、宮古夏まつり(8月)、閉伊川川下り大会/やまびこフェスタ/みやこ秋まつり(9月)、宮古市産業まつり/新里まつり(10月)、宮古サーモン・ハーフマラソン大会/鮭・あわびまつり(11月)、宮古鮭まつり(12月)

【名産・特産品】鮭、マダラ、サンマ、ワカメ、宮古トラウトサーモンなどの海産物及び加工品、乾シイタケ、原木マイタケ、キムチ、紫蘇加工品、いかせんべい、瓶ドン

【主な郷土出身者】鳥取春陽(大正時代の作曲家、歌手)、日蔭暢年(柔道家)、茂市久美子(童話作家)

【財政】

(1) 決算規模

単位: 千円

	歳入	歳出	形式収支	実質収支	単年度収支	実質単年度収支
5年度	36,643,563	34,690,355	1,953,208	1,758,649	700,148	101,511
4年度	36,499,262	35,137,801	1,361,461	1,050,323	△ 105,908	△ 478,321

(2) 財政状況

主要指標	5 決算指数等	4 決算指数等
財政力指数	0.36	0.37
自主財源比率 (%)	33.5	33.3
実質収支比率 (%)	9.8	5.9
標準財政規模 (千円)	18,010,649	17,774,983
経常収支比率 (%)	93.2	93.5
地方債現在高 (千円)	43,193,785	44,577,578
債務負担行為に基づく翌年度以降支出予定額(千円)	7,827,898	5,596,582
基金現在高 (千円)	14,230,084	15,361,323
うち財政調整基金及び減債基金(千円)	10,124,205	10,625,711
将来にわたる実質的な財政負担(千円)	36,791,599	34,812,837
対標準財政規模 (%)	204.3	195.9

(3) 主な歳入・歳出

単位: 千円、%

区分	5年度	構成比	4年度	構成比
歳入計	36,643,563	100.0	36,499,262	100.0
地方税	5,693,291	15.5	5,766,840	15.8
地方交付税	12,013,282	32.8	11,634,130	31.9
国・県支出金	7,968,658	21.7	8,139,269	22.3
地方債	2,568,800	7.0	2,767,900	7.6
歳出計	34,690,355	100.0	35,137,801	100.0
義務的経費計	15,532,546	44.8	14,871,277	42.3
人件費	5,569,908	16.1	5,421,886	15.4
扶助費	5,880,624	17.0	5,646,408	16.1
公債費	4,082,014	11.7	3,802,983	10.8
投資的経費計	3,452,968	9.9	4,125,937	11.7
普通建設事業費	3,340,649	9.6	3,605,456	10.3
単独事業費	1,834,699	5.3	2,010,310	5.7

(4) 健全化判断比率

単位: %

	実質赤字比率	連結赤字比率	実質公債費比率	将来負担比率	資金不足比率
5年度			10.0	11.1	
4年度			9.1	12.0	

(5) 税収の状況

単位: 千円、%

区分	5年度		4年度	
	収入済額	徴収率	収入済額	徴収率
市町村民税	個人	1,833,168 99.4	1,866,039 99.5	
	法人	427,065 99.6	486,301 98.7	
	計	2,260,233 99.5	2,352,340 99.4	
固定資産税	土地	841,702 98.9	839,160 99.1	
	家屋	1,208,373 98.9	1,182,819 99.1	
	償却資産	760,785 98.9	760,542 99.1	
	計	2,810,860 98.9	2,782,521 99.1	

※国有資産等所在市町村交付金を除く

	キャッチフレーズ等			ともに創る やすらぎに包まれ 活気あふれる 三陸のにぎわい拠点 大船渡			【沿革】 S27.4 大船渡市制施行(2町5村合併) S34.6 大船渡港が重要港湾に指定 S35.5 津地地震津波 S45.8 市役所新庁舎落成 H元.3 大船渡津野々田岸壁完成 H6.10 公共下水道一部供用開始 H9.5 「世界の椿館・碁石」開館 H13.11 気仙郡三陸町と合併 H13.12 「サンクオオオナト共和国」として銀河連邦に仲間入り H17.3 三陸縦貫自動車道「大船渡三陸道路」全線開通 H20.11 大船渡市民文化会館・市立図書館開館	H21.2 大船渡港水浜地区岸壁完成 H23.3 東日本大震災 H23.10 大船渡市復興計画策定 H25.9 国際リーダーコンテナ定期航路開設 H26.4 新「大船渡市魚市場」供用開始 H28.3 大船渡駅周辺地区第1期まちびらき(H29.4 第2期、H30.4 第3期まちびらき) H28.9 災害公営住宅全戸完成 H28.10 山形県最上郡最上町と友好都市締結 H29.3 大船渡湾湾口防波堤復旧 H30.3 大船渡市防災観光交流センター完成 R元.10 住田町と定住自立圏形成協定締結 R3.3 三陸沿岸道路全線開通 R4.10 市制施行70周年記念式典開催 R6.7 大船渡市こども家庭センター開設
	花	つばき	木	まつ	鳥	うみねこ		
市長	ふちがみ きのし 濱上 清	副市長	ひきやしき つとむ 引屋敷 努					
第1期 任期R8.12.2	議長	いとう りきや 伊藤 力也	副議長	こんの よしのが 今野 善信				
党派別 議員数	日本共産党 2 公明党 1 国民民主党 1 無所属 16	現員 20人	条例定数 20人	任期 R10.5.8	【わがまちの特色・自慢】 本市は、三陸復興公園の代表景勝地の一つである碁石海岸や三陸沿岸の最高峰である五葉山など、美しい自然環境と比較的温暖な気候に恵まれたまちです。 大船渡魚市場は、高度な鮮度管理や衛生管理のほか最新の情報管理システムを導入しており、当市の基幹産業である水産業を支えています。大船渡港は、国際リーダーコンテナ定期航路を開通し、京浜港を経由して全世界に繋がっています。大船渡駅周辺地区では、官民出資のもと発足したまちづくり会社を中心に、賑わいのあるまちづくりや未来の担い手がまちづくりに関わられるような取組をしています。			

**【概要】**

(1) 人口

区分	人口	世帯数	人口密度 (人/km <sup>2</sup> )	高齢者比率 (65歳以上)
27年国調	38,058人	14,807	118.0	34.11%
2年国調	34,728人	14,124	113.0	37.81%
住基台帳 (R6.1.1現在)	32,845人	14,773	106.9	39.48%

(2) 選挙人名簿登録者数 (R6.12.1現在)

男	13,420人	女	14,779人	計	28,199人
---	---------	---	---------	---	---------

(3) 地目別面積 (R6.1.1現在)

地目	面積	割合	地目	面積	割合
田	2,785,254	0.9%	山林原野	222,604,203	72.5%
畑	5,857,228	1.9%	その他	65,498,726	21.3%
宅地	10,534,425	3.4%	計	307,279,836	100%

**【施策】**

(1) 市町村勢計画概要

■大船渡市総合計画(令和3年3月策定 計画期間:令和3年度～令和12年度)  
**【将来都市像】**ともに創る やすらぎに包まれ 活気あふれる 三陸のにぎわい拠点 大船渡  
**【施策の大綱】**1豊かな市民生活を実現する産業の振興 2安心が確保されたまちづくりの推進 3豊かな心を育むまちづくりの推進 4潤いに満ちた生活環境の創造 5やすらぎある安全なまちづくりの推進 6自然豊かな環境の保全と創造 7新たな時代を切り拓く行政経営の確立

(3) ユニークな施策

■銀河連邦交流  
宇宙航空研究開発機構(JAXA)にゆかりのある5市2町(北海道大樹町、秋田県能代市、宮城県角田市、神奈川県相模原市、長野県佐久市、鹿児島県肝付町、岩手県大船渡市)が連邦を形成し、銀河連邦フォーラムの開催、子ども交流・経済交流の実施、各連邦で開催するイベントへの参加など、広範な交流を実施している。

■大船渡市デジタル創生研究プロジェクト・チーム  
デジタルの力を活用して地域課題を解決するため、市の若手職員を中心に設置。月1回、3班に分かれ、デジタル推進アドバイザー同席のもとで、それぞれの課題について情報共有・研究を進め、年1回の市幹部に対し、成果発表を行い、次年度の新事業に繋げている。

(2) 令和6年度普通会計当初予算

**【予算規模】**  
20,100 百万円 (増減率 △3.8%)

**【重点事業】** 単位:百万円

- 常備消防費 (1,084)
- 子どものための教育・保育給付事業 (848)
- ふるさと納税事業 (300)
- 市民文化会館運営事業 (170)
- 通学路整備事業 (154)
- 共同調理場費 (139)
- 電子自治体推進事業 (131)

**【行政】**

(1) 職員

部	門	R6.4.1現在	R5.4.1現在
一般行政		279人	290人
消防		0人	0人
教育		46人	44人
企業等会		60人	62人
職員計		385人	396人
平均年齢 (一般行政職)		42.6歳	42.4歳
ラスパイレス指数		96.3	95.9

(2) 行政機構 (R6.4.1現在)

市長 副市長  
 企画政策部一企画調整課、ILC推進室、秘書課、デジタル戦略課  
 総務部一総務課、防災管理室、ICT推進室、財政課、契約検査室、税務課、三陸支所、綾里・吉浜地域振興出張所  
 協働まちづくり部一市民協働課、男女共同参画室、生涯学習課、図書館、中央公民館  
 市民生活部一市民環境課、消費生活センター、国民医療課、診療所  
 保健福祉部一地域福祉課、福祉事務所、こども家庭センター、こども園、長寿社会課、地域包括ケア推進室、地域包括支援センター、健康推進課  
 商工港湾部一商工課、産業政策室、観光交流推進室、企業立地港湾課  
 農林水産部一農林課、水産課 / 都市整備部一建設課、幹線道路対策室、住宅管理課、土地利用課  
 上下水道部一下水道課、水道課  
 会計管理者 会計課  
 教育委員会 教育長 教育次長  
 教育総務課、学校教育課、学校統合格推進室、小・中学校、給食共同調理場、北部学校給食センター、博物館、教育研究所  
 議会一事務局 / 選挙管理委員会一事務局 / 監査委員一事務局 / 農業委員会一事務局

**【姉妹都市】**スペイン国バロス・デ・ラ・フロンテラ市(平成4.8.12)

**【祭り・行事】**大船渡碁石海岸観光まつり(5月上旬)/式年大祭(五年祭)(春・秋)/三陸・大船渡夏まつり(8月上旬)/盛町灯ろう七夕まつり(8月6、7日)/三陸まつり(8月中旬)/大船渡市初さんま・うに・アワビ・帆立・かき・ホヤ・わかめ祭(8月下旬)/3つの鉄道まつり(9月中旬)/大船渡市産業まつり(10月中旬)/三陸・大船渡つばきまつり(1~3月)

**【名産・特産品】**海産物(サンマ・カキ・ウニ・ホタテ・ワカメ・アワビ等)、水産加工品(塩ウニ・サンマみりん干し・塩漬ワカメ・あわびの精(肝醬油)・昆布根藻塩等)、ころ柿、花き(花壇苗)、サラダチキン、日本酒、ワイン、銘菓(かめめ玉子・しゅーろーる・甘はたて・柿羊羹・あんころ柿・エイサク船・アーモンドロック等)、椿茶、大船渡さんまらへめん、工芸品(太鼓・鎌・権現様・陶器)

**【主な郷土出身者】**新沼謙治、大沢桃子(歌手)、高橋怜子(写真家)

【財政】

(1) 決算規模

単位：千円

	歳入	歳出	形式収支	実質収支	単年度収支	実質単年度収支
5年度	21,851,657	21,102,132	749,525	664,436	△ 2,827	△ 110,959
4年度	24,912,781	24,210,517	702,264	667,263	△ 228,620	△ 444,301

(2) 財政状況

主要指標	5 決算指数等	4 決算指数等
財政力指数	0.44	0.45
自主財源比率 (%)	34.0	33.7
実質収支比率 (%)	5.9	5.9
標準財政規模 (千円)	11,287,855	11,370,916
経常収支比率 (%)	94.6	94.9
地方債現在高 (千円)	23,478,221	24,013,315
債務負担行為に基づく翌年度以降支出予定額(千円)	1,597,597	2,054,778
基金現在高 (千円)	9,261,116	9,441,816
うち財政調整基金及び減債基金(千円)	6,904,245	7,247,692
将来にわたる実質的な財政負担(千円)	15,814,702	16,626,277
対標準財政規模 (%)	140.1	146.2

(3) 主な歳入・歳出

単位：千円、%

区分	5年度	構成比	4年度	構成比
歳入計	21,851,657	100.0	24,912,781	100.0
地方税	4,132,599	18.9	4,169,083	16.7
地方交付税	6,729,017	30.8	6,639,495	26.7
国・県支出金	4,877,113	22.3	6,024,846	24.2
地方債	1,552,700	7.1	2,600,500	10.4
歳出計	21,102,132	100.0	24,210,517	100.0
義務的経費計	9,090,976	43.1	9,087,333	37.5
人件費	3,177,757	15.1	3,303,885	13.6
扶助費	3,736,242	17.7	3,610,867	14.9
公債費	2,176,977	10.3	2,172,581	9.0
投資的経費計	2,340,528	11.1	4,375,208	18.1
普通建設事業費	2,340,528	11.1	4,330,088	17.9
単独事業費	1,201,153	5.7	1,638,725	6.8

(4) 健全化判断比率

単位：%

	実質赤字比率	連結赤字比率	実質公債費比率	将来負担比率	資金不足比率
5年度			12.7	102.2	
4年度			12.0	96.7	

(5) 税収の状況

単位：千円、%

区分	5年度		4年度		
	収入済額	徴収率	収入済額	徴収率	
市町村民税	個人	1,387,132	97.5	1,443,142	97.9
	法人	195,261	98.6	229,532	99.2
	計	1,582,393	97.6	1,672,674	98.0
固定資産税	土地	580,933	95.1	562,070	95.8
	家屋	1,058,712	95.1	1,005,534	95.8
	償却資産	436,750	95.1	447,130	95.8
	計	2,076,395	95.1	2,014,734	95.8

※国有資産等所在市町村交付金を除く



# はなまきし 花巻市

【全国地方公共団体コード】032051

【地域指定】 振興山村、農産産、地方拠点都市法、豪雪、過疎

【所在地】 花巻市花城町9番30号

【電話】 0198(24)2111

【インターネットホームページ】 <https://www.city.hanamaki.iwate.jp/>

	キャッチフレーズ等		市民ハワーをひとつに歴史と文化で拓く笑顔の花咲く温か都市(あったかまち) イーハートブはなまき		【沿革】 H18.1 花巻市、石鳥谷町、大迫町、東和町が合併し、新花巻市誕生 H19.3 市民憲章及び市の花・鳥・木制定 H19.12 市民の歌制定 H21.9 早池峰神楽がユネスコ無形文化遺産代表一覧表への記載決定 H23.11 総合体育館アネックス開館 H25.9 花巻市まちづくり総合計画長期ビジョン策定 H27.9 花巻まつり神輿のお披露目でギネス世界記録達成 H29.11 内閣府が「花巻クラフトワイン・シードル特区」を認定 R2.8 道の駅「はなまき西南」オープン R5.7 道の駅「石鳥谷」リニューアルオープン R6.2 第2次花巻市まちづくり総合計画長期ビジョン策定
	花	ハヤチネウスキウ 木	コブシ	鳥	
市長	うえだ とういち 上田 東一	副市長	やえがし かずひこ 八重樫 和彦 まつだ えいき 松田 英基		
第3期 任期R8.2.4	議長	ふじわら しん 藤原 伸	副議長	うちだて かつら 内舘 桂	
党派別 議員数	社会民主党 3 日本共産党 3 公明党 2 自由民主党 1 無所属 16	現員 25人	条例定数 26人	任期 R8.7.31	【わがまちの特色・自慢】 県内唯一の空港である花巻空港をはじめ、東北新幹線新花巻駅、東北本線と釜石線のターミナルである花巻駅、東北縦貫及び横断自動車道の4つのICなど整備された交通の要衝です。北東北最大規模を誇る花巻温泉郷や、早池峰神楽や鹿踊の伝承に代表される豊かな文化、東北有数のワイン生産地、宮沢賢治・萬鉄五郎など多くの文化人の生誕地としても知られています。

## 【概要】

### (1) 人口

区分	人口	世帯数	人口密度 (人/㎓)	高齢者比率 (65歳以上)
27年国調	97,702人	33,799	107.6	32.06%
2年国調	93,193人	34,724	102.6	34.75%
住基台帳 (R6.1.1現在)	91,094人	38,846	100.3	35.03%

### (2) 選挙人名簿登録者数 (R6.12.1現在)

男	36,993人	女	40,931人	計	77,924人
---	---------	---	---------	---	---------

### (3) 地目別面積 (R6.1.1現在)

地目	面積	割合	地目	面積	割合
田	133,436,061	14.7%	山林原野	544,513,287	59.9%
畑	27,479,691	3.0%	その他	170,908,340	18.8%
宅地	32,052,621	3.5%	計	908,390,000	100%

## 【施策】

### (1) 市町村勢計画概要

第2次花巻市まちづくり総合計画(策定:令和6年2月 目標年次:令和13年度)

- ①しごと:多彩な産業が発展 みんなが笑顔で働くまち
- ②暮らし:安全で快適な暮らし 美しい自然と調和するまち
- ③健康:いのち:つながりと思いやり 誰もが健康で安心できるまち
- ④子育て:ひとづくり:子どもたちの笑顔 明るい未来をつくるまち
- ⑤地域づくり:地域と人の豊かな個性 みんなでつくる活力あるまち
- ⑥行政経営:デジタル技術を活用 効率的で持続可能なまち

### (3) ユニークな施策

- ①子ども・子育て応援プロジェクト  
産科医療機関に就職する医師・助産師・看護師への支援、保育園副食費の無償化、給付型奨学金の貸与、高校・大学入学や就職を控える子どもがいる世帯へ支援金を支給
- ②花巻で暮らそうプロジェクト  
JR花巻駅東西自由通路等の整備、親等と同居・近居するために住宅を取得した子育て世帯へ奨励金を交付、結婚新生活スタートアップ費用の支援、婚活イベントモデル事業の開催
- ③市民の生活を守り、魅力あふれる強く優しいまちづくり  
クマ対策としてAIカメラの設置・未利用果樹伐採補助、宮沢賢治生誕のまにに魅力を感じる市民・来訪者を増やす賢治のまちづくり事業

### (2) 令和6年度普通会計当初予算

【予算規模】

55,153 百万円 (増減率 2.5%)

【重点事業】 単位:百万円

1. こども医療費助成事業 (352)
2. 公共交通確保対策事業 (281)
3. 産業団地整備事業 (210)
4. JR花巻駅東西自由通路等整備事業 (162)
5. 保育園等副食費、学校給食費の負担軽減事業 (74)
6. 有害鳥獣被害対策事業 (64)

## 【行政】

### (1) 職員

部	門	R6.4.1現在	R5.4.1現在
一般行政		593人	591人
消防		145人	149人
教育		110人	109人
企業等会計		40人	43人
職員計		888人	892人
平均年齢 (一般行政職)		42.3歳	42.2歳
ラスパイレス指数		96.7	96.7

### (2) 行政機構 (R6.4.1現在)

市長	総合政策部-秘書政策課/総務課/人事課/広報情報課	議会-事務局
副市長	地域振興部-地域づくり課/定住推進課/防災危機管理課	教育委員会-教育部
	財務部-財政課/契約管理課/市民税課/資産税課/収納課	農業委員会-事務局
	農林部-農政課/農村林務課、商工観光部-商工労働課/観光課	監査委員-事務局
	市民生活部-生活環境課/市民登録課/市民生活総合相談センター	選挙管理委員会-事務局
	建設部-都市政策課/道路課/下水道課/建築住宅課	固定資産評価審査委員会
	健康福祉部-地域福祉課/長寿福祉課/障がい福祉課/こども課/こども家庭センター/健康づくり課/国保医療課	
	生涯学習部-生涯学習課/賢治まちづくり課/スポーツ振興課/新花巻図書館計画室	
	大迫・石鳥谷・東和総合支所-地域振興課/市民サービス課	
	会計管理者-会計課	
	消防本部-消防署	

【姉妹都市】アメリカ合衆国アーカンソー州ホットスプリングス市、アメリカ合衆国バーモント州ラットランド市

【友好都市】神奈川県平塚市、青森県十和田市、オーストラリア共和国ニューダースタライヒ州ペルンドルフ市、中華人民共和国遼寧省大連市西崗区

【祭り・行事】金勢まつり、高村祭、全国泣き相撲大会、萬鉄五郎祭、土沢アートクラフトフェア、南部杜氏の里まつり、日本ワインフェスティバル花巻大迫、田瀬湖湖まつり(花火)、イーハートブ音楽祭、石鳥谷夢まつり(花火)、大迫あんどんまつり、イーハートブフォーラム(花火)、イーハートブフェスティバル、石鳥谷まつり、花巻まつり、土沢まつり、土沢七夕まつり、大迫ワインまつり、賢治祭、わんこそば全日本大会、大迫宿場の難まつり

【名産・特産品】米(ひとめぼれ、銀河のしずく)、雑穀、りんご、ぶどう、ピーマン、ねぎ、りんどう、カンパニュラ、黒ぶどう牛、白金豚、ほろほろ鳥、わんこそば、酒ケーキ、金婚漬、南部関・酔右衛門(日本酒)、エーデルワイス、押造君(ひえ焼酎)、こけし、花巻人形、成島和紙、ホームスパン、花巻傘

【主な郷土出身者】宮沢賢治(詩人)、佐藤昌介(初代北大学長)、高橋圭三(元NHKアナウンサー)、萬鉄五郎(画家)、淵澤能恵(教育者)、谷村貞治(実業家)

【財政】

(1) 決算規模

単位:千円

	歳入	歳出	形式収支	実質収支	単年度収支	実質単年度収支
5年度	62,991,413	60,848,968	2,142,445	1,712,856	△ 371,058	△ 1,503,854
4年度	57,795,188	54,863,508	2,931,680	2,083,914	△ 24,853	△ 20,914

(2) 財政状況

主要指標	5 決算指数等	4 決算指数等
財政力指数	0.46	0.46
自主財源比率 (%)	45.3	39.3
実質収支比率 (%)	5.9	7.3
標準財政規模 (千円)	28,807,129	28,434,659
経常収支比率 (%)	90.1	90.3
地方債現在高 (千円)	51,299,110	53,899,600
債務負担行為に基づく翌年度以降支出予定額(千円)	2,904,375	3,223,018
基金現在高 (千円)	15,795,427	15,597,820
うち財政調整基金及び減債基金(千円)	7,876,338	8,887,728
将来にわたる実質的な財政負担(千円)	38,408,058	41,524,798
対標準財政規模 (%)	133.3	146.0

(3) 主な歳入・歳出

単位:千円、%

区分	5年度	構成比	4年度	構成比
歳入計	62,991,413	100.0	57,795,188	100.0
地方税	11,799,823	18.7	11,575,569	20.0
地方交付税	14,952,231	23.7	14,826,774	25.7
国・県支出金	12,968,359	20.6	13,338,228	23.1
地方債	2,930,200	4.7	3,355,300	5.8
歳出計	60,848,968	100.0	54,863,508	100.0
義務的計	24,820,557	40.8	23,280,101	42.4
人件費	8,588,391	14.1	8,502,026	15.5
扶助費	10,533,159	17.3	9,179,656	16.7
公債費	5,699,007	9.4	5,598,419	10.2
投資的計	6,210,450	10.2	5,284,454	9.6
普通建設事業費	6,125,985	10.1	5,111,139	9.3
単独事業費	2,360,017	3.9	1,748,412	3.2

(4) 健全化判断比率

単位:%

	実質赤字比率	連結赤字比率	実質公債費比率	将来負担比率	資金不足比率
5年度			8.7	44.4	
4年度			8.4	50.2	

(5) 税収の状況

単位:千円、%

区分	5年度		4年度	
	収入済額	徴収率	収入済額	徴収率
市町村民税	個人	4,026,400 98.7	3,905,259 98.7	
	法人	615,720 98.6	633,445 98.9	
	計	4,642,120 98.7	4,538,704 98.8	
固定資産税	土地	1,673,179 96.9	1,670,133 97.1	
	家屋	2,684,778 96.9	2,635,694 97.1	
	償却資産	1,348,907 96.9	1,308,991 97.1	
	計	5,706,864 96.9	5,614,818 97.1	

※国有資産等所在市町村交付金を除く



	キャッチフレーズ等		”うきうき””わくわく”するまち北上		【沿革】 H3.4 北上市・和賀町・江釣子が合併、新北上誕生 H5.2 地方拠点都市地域に指定 H8.10 東北縦貫自動車道北上金ヶ崎IC開通 H9.11 東北横断自動車道秋田線が開通 H11.8 '99岩手総体開催(主会場地) H15.11 文化交流センター「さくらホール」オープン H18.4 市内16地区に「交流センター」を開設 H19.12 「企業立地に頑張る市町村20選」選定(経産省) H23.3 北上市総合計画2011-2020策定 H23.8 2011北東北総体陸上競技開催 H26.9 第18回アジアマスターズ陸上競技選手権大会開催 H27.9 奥州・北上・金ヶ崎・西和賀定住自立圏形成協定調印 H28.10 希望郷いわて国体・希望郷いわて大会開催 H29.03 官民協働でスポーツを推進「スポーツリンク北上」設立 H30.09 ラグビーワールドカップ2019公認キャンプ地に決定 R01.10 姉妹都市提携45周年でコンコード市訪問団が来訪 R02.01 千葉県流山市と姉妹都市提携締結 R02.02 宮城県柴田町との姉妹都市締結40周年記念式典開催 R03.03 北上市総合計画2021-2030策定 R03.04 北上市市制施行30周年 R03.04 保健・子育て支援総合施設hoKkoがオープン R03.05 農勝地が開園から100年を迎える R04.08 芸能まつりなど3年ぶりのイベント開催 R04.11 モバイルクリニック 遠隔診療の実証実験開始 R05.04 北上市立東桜小学校が開校 R05.04 さくらホール開館20周年 R05.04 北上市立中央図書館開館30周年 R05.04 北上市立博物館開館50周年 R05.10 北上駅東口再開発完成
	市長	やえがし 八重樫	ひろふみ 浩文	副市長	
第1期 任期R9.4.26	議長	きくち 菊池	まさる 勝	副議長	たかはし こうじ 高橋 孝二
党派別議員数	日本共産党 3 公明党 2 立憲民主党 1 社会民主党 1 参政党 1 無所属 18	現員 26人	条例定数 26人	任期 R10.3.31	【わがまちの特色・自慢】 古くから交通の要衝として栄え、現在でも東北新幹線・東北自動車道を始め、東西南北の交通網が交差する「北東北の十字路」として、拠点性の高いまちづくりを進めている。市内10か所に工業団地を有する、東北有数の工業都市である。

【概要】

(1) 人口

区分	人口	世帯数	人口密度 (人/km <sup>2</sup> )	高齢者比率 (65歳以上)
27年国調	93,511人	35,861	213.7	25.18%
2年国調	93,045人	38,915	212.6	27.40%
住基台帳 (R6.1.1現在)	91,547人	41,402	209.2	28.29%

(2) 選挙人名簿登録者数 (R6.12.1現在)

男	38,582人	女	38,549人	計	77,131人
---	---------	---	---------	---	---------

(3) 地目別面積 (R6.1.1現在)

単位: m<sup>2</sup>

地目	面積	割合	地目	面積	割合
田	82,273,307	18.8%	山林原野	230,120,414	52.6%
畑	11,159,497	2.6%	その他	85,833,516	19.6%
宅地	28,163,266	6.4%	計	437,550,000	100%

【施策】

(1) 市町村勢計画概要

北上市総合計画2021-2030(目標年次:令和12年度)まちづくりの目標

- ひと:未来に輝く、未来を創る人づくり
- なりわい:挑戦する心を原動力とした力強い地域経済の創出
- くらし:生きる喜びと生涯安心のくらしをサポート
- しくみ:誰もが主体的に参画する市民協働の深化、より良いまちづくりに挑戦し続ける行財政改革

(3) ユニークな施策

～都市機能の集約と地域連携による持続可能な都市～『あじさい都市』きたかみ

- 既存インフラを友好に活用したまちづくり
- 生活を支える地域拠点の形成
- 都市全体を支える都市拠点の形成
- 地域間の交流による人・モノ・情報の連携軸の形成

北上市の16の地域がそれぞれに自立したまちづくりに取り組み、地域が都市全体を支える核と結びつくことにより、北上市の魅力と活力の創出を目指す。

(2) 令和6年度普通会計当初予算

【予算規模】

46,500 百万円	増減率 11.2 %
------------	------------

【重点事業】

単位: 百万円

1. 出産・子育て応援事業	( 53 )
2. 子ども・妊産婦医療費給付事業	( 270 )
3. 結婚生活支援事業	( 8 )
4. シティプロモーション推進事業	( 8 )
5. 地籍調査事業	( 7 )
6. 都市拠点形成プロジェクト推進事業	( 31 )

【行政】

(1) 職員

部	門	R6.4.1現在	R5.4.1現在
一般行政		485人	488人
消防		0人	0人
教育		124人	123人
企業等会計		36人	36人
職員計		645人	647人
平均年齢 (一般行政職)		40.3歳	40.1歳
ラスパイレス指数		98.8	99.3

(2) 行政機構 (R6.4.1現在)

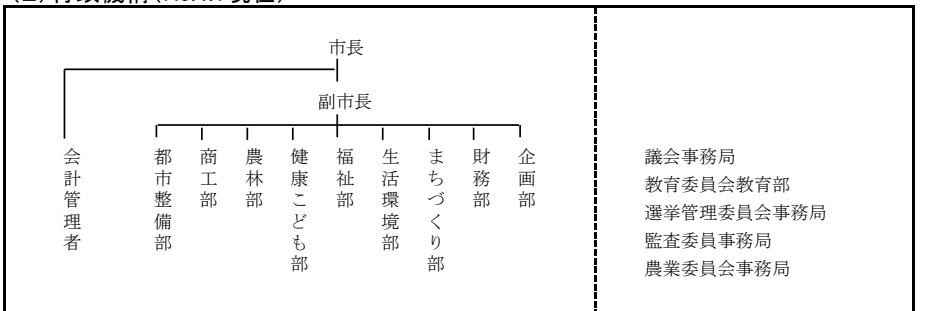

【姉妹都市・友好都市】 コンコード市(米国カリフォルニア州)、三門峡市(中国河南省)、宮城県柴田町、沖縄県石垣市、千葉県流山市

【祭り・行事】 北上展勝地さくらまつり(4～5月)、夏油高原新緑まつり(5月)、北上・みちのく芸能まつり(8月)、夏油高原紅葉まつり(10月)、ランフェスきたかみ(10月)

【名産・特産品】 さといも、りんご、せり、ピーマン、グリーンアスパラ、山菜、きたかみ牛、北上コロッケ

【主な郷土出身者】 片方善治(システム研究センター理事長)、三田紀房(漫画家)、麻宮騎垂(漫画家)、八重樫東(元プロボクサー)、斎藤環(精神科医)

【財政】

(1) 決算規模

単位: 千円

	歳入	歳出	形式収支	実質収支	単年度収支	実質単年度収支
5年度	47,344,614	46,177,188	1,167,426	351,467	△ 1,016,633	△ 1,012,700
4年度	49,725,516	47,767,873	1,957,643	1,368,100	855,832	858,192

(2) 財政状況

主要指標	5 決算指数等	4 決算指数等
財政力指数	0.91	0.86
自主財源比率 (%)	57.9	52.8
実質収支比率 (%)	1.4	5.4
標準財政規模 (千円)	25,642,392	25,269,415
経常収支比率 (%)	90.8	91.3
地方債現在高 (千円)	43,038,052	43,707,978
債務負担行為に基づく翌年度以降支出予定額(千円)	548,082	368,622
基金現在高 (千円)	9,619,862	9,011,493
うち財政調整基金及び減債基金(千円)	6,947,459	6,150,337
将来にわたる実質的な財政負担(千円)	33,966,272	35,065,107
対標準財政規模 (%)	132.5	138.8

(3) 主な歳入・歳出

単位: 千円、%

区分	5年度	構成比	4年度	構成比
歳入計	47,344,614	100.0	49,725,516	100.0
地方税	20,822,755	44.0	18,589,662	37.4
地方交付税	2,198,533	4.6	3,769,973	7.6
国・県支出金	11,434,025	24.2	12,240,239	24.6
地方債	2,810,000	5.9	4,004,000	8.1
歳出計	46,177,188	100.0	47,767,873	100.0
義務的経費計	18,938,547	41.0	18,472,011	38.7
人件費	5,715,355	12.4	5,653,650	11.8
扶助費	9,586,412	20.8	9,293,497	19.5
公債費	3,636,780	7.9	3,524,864	7.4
投資的経費計	5,345,915	11.6	6,937,627	14.5
普通建設事業費	5,329,091	11.5	6,926,541	14.5
単独事業費	2,702,612	5.9	1,682,787	3.5

(4) 健全化判断比率

単位: %

	実質赤字比率	連結赤字比率	実質公債費比率	将来負担比率	資金不足比率
5年度			7.1	47.0	
4年度			6.7	46.0	

(5) 税収の状況

単位: 千円、%

区分	5年度		4年度		
	収入済額	徴収率	収入済額	徴収率	
市町村民税	個人	5,024,833	96.7	4,852,952	96.3
	法人	1,026,005	99.1	1,054,075	98.6
	計	6,050,838	97.1	5,907,027	96.7
固定資産税	土地	1,879,195	98.4	1,861,155	97.7
	家屋	3,536,601	98.4	3,370,518	97.7
	償却資産	7,995,344	98.4	6,094,578	97.7
	計	13,411,140	98.4	11,326,251	97.7

※国有資産等所在市町村交付金を除く



# 久慈市

【全国地方公共団体コード】032077

【地域指定】 振興山村、辺地、農産法、特定農山村、過疎、豪雪

【所在地】 久慈市川崎町1番1号

【電話】 0194(52)2111

【インターネットホームページ】 <http://www.city.kuji.iwate.jp/>

	キャッチフレーズ等		白樺ゆれる琥珀の大地海女の国			
	花	つつじ	木	しらかば	鳥	うぐいす
	市長	えんどう じょうじ 遠藤 譲一	副市長	さわさと みつお 澤里 充男		
第3期 任期R8.3.25	議長	はまかけ あきひろ 濱欠 明宏	副議長	しもかわら みつあき 下川原 光昭		
党派別 議員数	日本共産党 2 公明党 1 立憲民主党 1 無所属 16	現員 20人	条例定数 20人	任期 R9.8.6	【沿革】 S29.11 2町5村の合併により市政施行 H 6. 5 久慈国家石油地下備蓄基地完成 H10. 3 久慈港湾口防波堤第1号ケーソン着座 H11. 9 久慈市文化会館(アンバーホール)開館 H12.10 保健福祉トライアングルゾーン完成 H16. 8 久慈市民体育館完成 H18. 3 山形村との合併により(新)久慈市誕生 H20. 4 やませ土風館、道の駅久慈開館 H23. 4 市の花鳥木を制定 R 1. 8 久慈市総合防災公園供用開始 R 2. 7 情報交流センター(YOMUNOSU)開館 R 5. 4 道の駅いわて北三陸開業	
【わがまちの特色・自慢】 岩手県北東部の沿岸に位置し、東側は太平洋に面した海岸段丘が連なり、西側は、日本一を誇る美しい白樺林と久慈溪流が四季を通じて色とりどりの姿を織り成す、久慈平庭県立自然公園を有している。海洋を活かした産業都市として港湾の整備、企業誘致及び環境施策の充実に取り組んでおり、観光面では国内有数の琥珀の産地として、また、「あまちゃん」の舞台となった小袖海岸から北限の海女が活躍する地として、全国に強く情報発信している。近年は琥珀を産出する地層から恐竜などの脊椎動物化石が発見され、新たな地域資源としてまちづくりを進めている。						

## 【概要】

### (1) 人口

区分	人口	世帯数	人口密度 (人/㎢)	高齢者比率 (65歳以上)
27年国調	35,642人	14,256	57.2	29.54%
2年国調	33,043人	14,122	53.0	33.31%
住基台帳 (R6.1.1現在)	32,000人	15,417	51.3	35.69%

### (2) 選挙人名簿登録者数(R6.12.1現在)

男	13,035人	女	14,064人	計	27,099人
---	---------	---	---------	---	---------

### (3) 地目別面積(R6.1.1現在)

地目	面積	割合	地目	面積	割合
田	9,157,890	1.5%	山林原野	416,643,330	66.8%
畑	22,653,921	3.6%	その他	164,136,542	26.3%
宅地	10,908,317	1.7%	計	623,500,000	100%

## 【施策】

### (1) 市町村勢計画概要

久慈市総合計画(平成28年3月策定)
基本構想:平成28～令和7年(後期計画:令和3年～)
基本理念:子どもたちに誇れる笑顔日本一のまち 久慈
基本方針:重点戦略 いつまでも住み続けたいと思うまちづくり
基礎戦略1 共に支え、元氣と安らぎあふれるまちづくり
基礎戦略2 総合力豊かな人材を育てるまちづくり
基礎戦略3 資源を生かす魅力とやりがいのある産業のまちづくり

### (3) ユニークな施策

・故三船久蔵十段を顕彰した柔道のまちづくりの推進
・農林漁家民泊等を取り入れた教育旅行等の受け入れ
・NHK連続テレビ小説「あまちゃん」などを活用したロケツアーリズムによる観光振興
・CO2排出量実質ゼロを目指した再生可能エネルギーの普及促進
・特色ある地質・恐竜化石を活かしたまちづくりの推進

### (2) 令和6年度普通会計当初予算

【予算規模】	21,490 百万円	増減率	7.5 %
--------	------------	-----	-------

### 【重点事業】

重点事業	単位:百万円
1. 久慈湊小学校移転改築事業費	( 1,260 )
2. 脱炭素先行地域推進事業費	( 746 )
3. 公共施設空調設備整備事業費	( 267 )
4. リクエスト型最適経路バス実証運行事業負担金	( 13 )
5. 文化会館改修事業費	( 136 )
6. JR八戸線利用促進協議会負担金	( 1 )
7. 太古ロマンのまちづくり推進事業	( 4 )

## 【行政】

### (1) 職員

部	門	R6.4.1現在	R5.4.1現在
一般行政		265人	266人
消防		0人	0人
教育		42人	41人
企業等会計		38人	39人
職員計		345人	346人
平均年齢 (一般行政職)		41.5歳	41.2歳
ラスパイレス指数		95.9	95.7

### (2) 行政機構(R6.4.1現在)

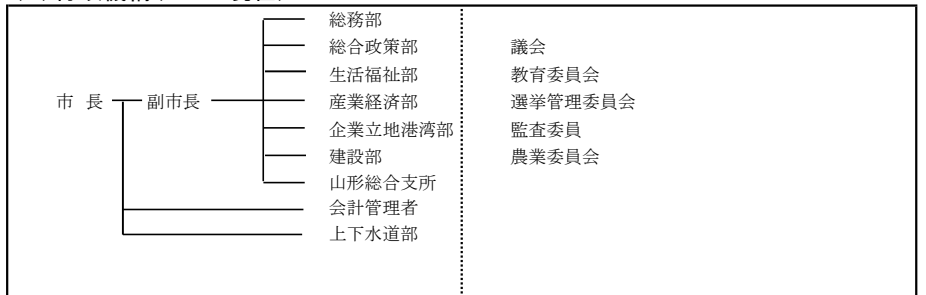

## 【姉妹都市】米国インディアナ州フランクリン市、リトアニア共和国クライペダ市

【祭り・行事】平庭高原つつじまつり:6月上旬、ヤマセあきんどまつり:8月6、7、8日、久慈秋まつり:9月第3金・土・日曜日、平庭高原スキー場まつり:2月上旬、平庭闘牛大会:5月・6月・9月・10月(各月の月上旬～中旬)、べっぴん夜市:(5月～9月第4金曜日)、市日(六畜市:3と8のつく日)

【名産・特産品】琥珀・恐竜化石、小久慈焼、木炭、いわて山形村短角牛、ほうれんそう、まめぶ、南部せんべい、山のきぶどう、海女の磯汁、ぶすのこぶ、黒豆ゼリー、白樺樹液、日本一の白樺美林、久慈育ち琥珀サーモン、ウニ

【主な郷土出身者】三船久蔵(名誉市民、柔道家十段)、タマシシ・アレン(名誉市民、教育者)、小田為綱(思想家)、二十山親方(元小結「柄の花」)

【財政】

(1) 決算規模

単位:千円

	歳入	歳出	形式収支	実質収支	単年度収支	実質単年度収支
5年度	23,040,494	21,841,347	1,199,147	1,138,467	92,937	△ 130,523
4年度	24,203,243	22,923,459	1,279,784	1,045,530	△ 650,276	△ 769,468

(2) 財政状況

主要指標	5 決算指数等	4 決算指数等
財政力指数	0.40	0.40
自主財源比率 (%)	34.4	32.4
実質収支比率 (%)	9.9	9.0
標準財政規模 (千円)	11,534,364	11,609,246
経常収支比率 (%)	96.1	96.8
地方債現在高 (千円)	20,322,033	21,298,842
債務負担行為に基づく翌年度以降支出予定額(千円)	2,671,859	1,795,437
基金現在高 (千円)	2,966,747	3,557,238
うち財政調整基金及び減債基金(千円)	1,491,360	2,084,095
将来にわたる実質的な財政負担(千円)	20,027,145	19,537,041
対標準財政規模 (%)	173.6	168.3

(3) 主な歳入・歳出

単位:千円、%

区分	5年度	構成比	4年度	構成比
歳入計	23,040,494	100.0	24,203,243	100.0
地方税	4,122,109	17.9	4,109,297	17.0
地方交付税	7,089,197	30.8	7,047,799	29.1
国・県支出金	5,442,516	23.6	6,138,523	25.4
地方債	1,359,904	5.9	1,964,850	8.1
歳出計	21,841,347	100.0	22,923,459	100.0
義務的計	10,345,175	47.4	10,333,487	45.1
人件費	3,350,875	15.3	3,243,298	14.1
扶助費	4,586,839	21.0	4,411,448	19.2
公債費	2,407,461	11.0	2,678,741	11.7
投資的計	2,536,229	11.6	3,242,298	14.1
普通建設事業費	2,275,441	10.4	3,013,361	13.1
単独事業費	925,242	4.2	820,840	3.6

(4) 健全化判断比率

単位:%

	実質赤字比率	連結赤字比率	実質公債費比率	将来負担比率	資金不足比率
5年度			11.3	88.0	
4年度			11.6	84.4	

(5) 税収の状況

単位:千円、%

区分	5年度		4年度		
	収入済額	徴収率	収入済額	徴収率	
市町村民税	個人	1,366,646	98.6	1,371,521	98.9
	法人	313,955	99.4	350,802	99.7
	計	1,680,601	98.8	1,722,323	99.1
固定資産税	土地	508,844	97.3	518,699	97.4
	家屋	866,509	97.3	830,278	97.4
	償却資産	431,171	97.3	394,901	97.4
	計	1,806,524	97.3	1,743,878	97.4

※国有資産等所在市町村交付金を除く



# とのおのし 遠野市

【全国地方公共団体コード】032085

【地域指定】 振興山村、辺地、豪雪地帯、農産法、過疎

【所在地】 遠野市中央通り9番1号

【電話】 0198(62)2111

【インターネットホームページ】 <https://www.city.tono.iwate.jp/>

	キャッチフレーズ等		「永遠の日本のふるさと遠野」			【沿革】 H17.10 遠野市と宮守村が合併し、新「遠野市」誕生 H18.6 市章及び市の花・鳥・木制定、非核平和都市宣言 H18.9 市民憲章及び市民歌制定 H19.12 南部曲り家「千葉家住宅」が国重要文化財(建造物)に指定 H21.4 「遠野市わらすっこ条例」施行 H25.3 「遠野 荒川高原牧場 土淵山口集落」が国の重要文化的景観に選定 H27.1 「道の駅遠野風の丘」が全国モデル「道の駅」に選定 H27.12 第2次遠野市総合計画策定 H29.9 アメリカテネシー州チャタヌーガ市と姉妹都市締結 R1.8 東京2020オリンピック・パラリンピック競技大会先導的共生社会ホストタウンに登録 R3.7 こども本の森 遠野オープン R6.2 2050年ゼロカーボンシティ表明
	花	やまゆり	木	いちい	鳥	
市長	ただ かずひこ 多田 一彦		副市長	すずき そうき 鈴木 惣喜		【わがまちの特色・自慢】 柳田國男の『遠野物語』や、郷土の発展に尽力した多くの先人によって全国的に知られるようになり、田園、山里風景、四季が織り成す豊かで美しい広大な自然環境は、多くの来訪者を魅了している。「永遠の日本のふるさと遠野」の実現を目指し、地域資源を活かした交流人口の拡大と定住促進に取り組んでいる。
第1期 任期R7.10.22	議長 ただ つとむ 多田 勉		副議長	あらかわ えいえつ 荒川 栄悦		
党派別 議員数	公明党 1 無所属 15	現員 16人	条例定数 17人	任期 R8.10.31		

## 【概要】

### (1) 人口

区分	人口	世帯数	人口密度 (人/㎥)	高齢者比率 (65歳以上)
27年国調	28,062人	9,973	34.0	37.39%
2年国調	25,366人	9,622	30.7	40.54%
住基台帳 (R6.1.1現在)	24,528人	10,692	29.7	42.05%

### (2) 選挙人名簿登録者数(R6.12.1現在)

男	10,077人	女	10,970人	計	21,047人
---	---------	---	---------	---	---------

### (3) 地目別面積(R6.1.1現在)

単位: m<sup>2</sup>

地目	面積	割合	地目	面積	割合
田	38,640,492	4.7%	山林原野	478,319,910	57.8%
畑	27,668,236	3.3%	その他	271,949,137	32.9%
宅地	10,392,225	1.3%	計	826,970,000	100%

## 【施策】

### (1) 市町村勢計画概要

平成27年6月に第2次遠野市総合計画基本構想(平成28年～令和7年)、令和2年12月に後期基本計画(令和3年～令和7年)を策定。  
「遠野スタイルの創造・発展」を基本理念とし、「永遠の日本のふるさと遠野」を将来像に定め、2つの共通優先方針、「産業振興・雇用確保」と「少子化対策・子育て支援」及び次の5つの大綱の推進を図る。  
大綱1 「自然を愛し共生するまちづくり」  
大綱2 「健やかに人が輝くまちづくり」  
大綱3 「活力を創意で築くまちづくり」  
大綱4 「ふるさとの文化を育むまちづくり」  
大綱5 「みんなで考え支えあうまちづくり」

### (3) ユニークな施策

- ①遠野遺産認定制度…有形・無形・自然など地域の宝を「遠野遺産」として認定し、市民と行政とが協力して保護・活用を行う。
- ②遠野市わらすっこ条例…子どもの権利の保障及び子育て支援に係る取組の推進を条例に規定し、子育て環境の充実に取り組んでいる。
- ③健康ちやれんじ応援事業…官民連携によるヘルスケアポイント付与型の健康増進に取り組んでいる。
- ④ふるさとの森を育み木と暮らすまち条例…遠野の豊かな森林を有効に活用しながら、自然保護と経済循環の両輪に取り組んでいる。
- ⑤「Englishキャラバン」や「まるで国内留学」、「海外派遣」、「公営塾」の開設など、幼児期から高校生までの英語体験や英語学習によるグローバル人材の育成に取り組んでいる。

## 【行政】

### (1) 職員

部	門	R6.4.1現在	R5.4.1現在
一般行政		199人	201人
消防		50人	50人
教育		48人	48人
企業等会		28人	28人
職員計		325人	327人
平均年齢 (一般行政職)		44.9歳	44.3歳
ラスパレス指数		96.7	96.5

### (2) 行政機構(R6.4.1現在)

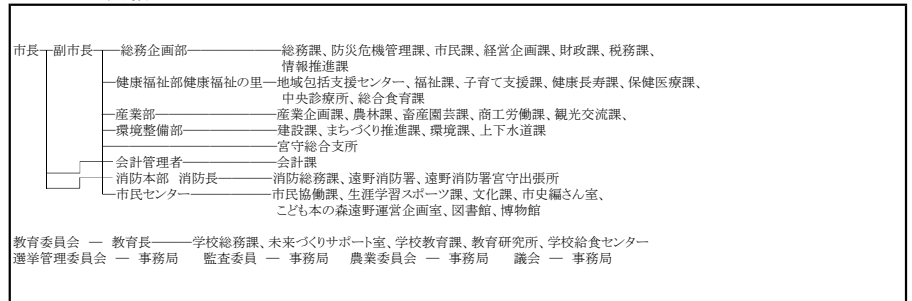

【姉妹都市】イタリア・サレルノ市、アメリカ・チャタヌーガ市

【友好都市】東京都武蔵野市、東京都三鷹市、熊本県菊池市、宮崎県西米良村、愛知県大府市、兵庫県福崎町

【祭り・行事】遠野昔ばなし祭り(2月)、遠野町家のひなまつり(2月下旬～3月上旬)、遠野春まつり(4月下旬～5月上旬)、東北馬力大会馬の里遠野大会(6月)、遠野納涼花火まつり(8月)、遠野ホップ収穫祭(8月)、日本のふるさと遠野まつり(9月)、遠野どべっこ祭り(11月中旬～2月下旬)

【名産・特産品】明がらす、醜饅頭(さかまんじゅう)、木彫カッパ、附馬牛人形、竹細工、わら細工、地酒、どぶろく、ヤマメ、暮坪かぶ、わさび、民話漬、ジンギスカン

【主な郷土出身者】佐々木喜善(民話収集)、伊能嘉矩(人類学者)、山奈宗真(産業、自由民権運動)、若竹千佐子(第158回芥川賞受賞)

【財政】

(1) 決算規模

単位: 千円

	歳入	歳出	形式収支	実質収支	単年度収支	実質単年度収支
5年度	21,475,028	20,363,611	1,111,417	804,301	△ 195,175	△ 104,906
4年度	21,707,588	20,605,172	1,102,416	999,476	119,932	238,561

(2) 財政状況

主要指標	5 決算指数等	4 決算指数等
財政力指数	0.32	0.31
自主財源比率 (%)	31.8	35.1
実質収支比率 (%)	7.5	9.4
標準財政規模 (千円)	10,695,993	10,585,843
経常収支比率 (%)	92.1	90.3
地方債現在高 (千円)	17,865,618	18,061,228
債務負担行為に基づく翌年度以降支出予定額(千円)	512,623	730,283
基金現在高 (千円)	4,540,066	4,448,415
うち財政調整基金及び減債基金(千円)	2,224,592	2,178,650
将来にわたる実質的な財政負担(千円)	13,838,175	14,343,096
対標準財政規模 (%)	129.4	135.5

(3) 主な歳入・歳出

単位: 千円、%

区分	5年度	構成比	4年度	構成比
歳入計	21,475,028	100.0	21,707,588	100.0
地方税	3,022,348	14.1	3,029,239	14.0
地方交付税	7,481,461	34.8	7,537,346	34.7
国・県支出金	4,191,490	19.5	4,292,260	19.8
地方債	1,843,100	8.6	1,120,800	5.2
歳出計	20,363,611	100.0	20,605,172	100.0
義務的計	8,163,228	40.1	8,070,809	39.2
人件費	2,882,159	14.2	2,816,166	13.7
扶助費	3,174,857	15.6	3,006,213	14.6
公債費	2,106,212	10.3	2,248,430	10.9
投資的計	2,719,829	13.4	1,967,804	9.6
普通建設事業費	2,619,413	12.9	1,929,253	9.4
単独事業費	1,051,553	5.2	765,654	3.7

(4) 健全化判断比率

単位: %

	実質赤字比率	連結赤字比率	実質公債費比率	将来負担比率	資金不足比率
5年度			10.9	43.1	
4年度			11.1	57.2	

(5) 税収の状況

単位: 千円、%

区分	5年度		4年度		
	収入済額	徴収率	収入済額	徴収率	
市町村民税	個人	887,093	97.5	869,682	97.4
	法人	380,931	99.8	400,524	99.7
	計	1,268,024	98.2	1,270,206	98.1
固定資産税	土地	326,724	96.6	321,991	96.5
	家屋	597,920	96.6	586,851	96.5
	償却資産	497,809	96.6	515,236	96.5
	計	1,422,453	96.6	1,424,078	96.5

※国有資産等所在市町村交付金を除く



Table with columns for Mayor (佐藤 善仁), Deputy Mayor (石川 隆明), Council President (勝浦 伸行), Council Vice President (千葉 幸男), Party Affiliation (日本共産党 4, 公明党 2, 無所属 19), and Term (R7.10.8).

【概要】

(1) 人口

Table showing population statistics: 27th National Survey (121,583), 2-year National Survey (111,932), and Housing Unit Survey (107,555).

(2) 選挙人名簿登録者数 (R6.12.1現在)

Table showing registered voters: Male 44,682, Female 47,458, Total 92,140.

(3) 地目別面積 (R6.1.1現在)

Table showing land area by category: Field (11.0%), Forest (60.3%), etc.

【施策】

(1) 市町村勢計画概要

Summary of city/village/town trend plan including goals like 'local resources' and 'community vitality'.

(2) 令和6年度普通会計当初予算

Budget details: Total 68,022 million yen, 1.8% change rate, and key projects like 'regional vitality'.

【行政】

(1) 職員

Table of staff counts: General Administration (757), Education (79), etc.

(2) 行政機構 (R6.4.1現在)

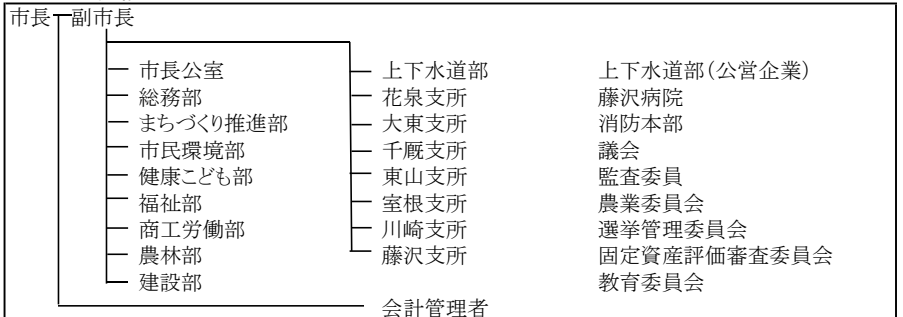

【姉妹都市】福島県三春町、和歌山県田辺市【国際姉妹都市】オーストラリア・セントラルハイランズ市【友好都市】埼玉県吉川市、宮城県気仙沼市、和歌山県新宮市

【祭り・行事】一関春まつり、ぼたん・しゃくやく祭り、室根山つつじまつり、森は海の恋人植樹祭、みちのくあじさいまつり、一関夏まつり、全国地ビールフェスティバルin一関、一関・平泉バルーンフェスティバル、全国もちフェスティバル、縄文の炎・藤沢野焼祭、かわさき夏まつり花火大会、唐梅館絵巻、一関国際ハーフマラソン、一関市・大東原水かけ祭り、千厩夏まつり、せんまやひなまつり、むろね七夕夏まつり、室根神社特別大祭、摺沢水晶あんどん祭り、花泉夏まつり、大原だるま祭り

【名産・特産品】金色の風、銀河のしずく、ひとめぼれ、古代米、なす、トマト、きゅうり、ピーマン、曲りねぎ、南部一郎かぼちゃ、小菊、りんご、しいたけ、いわて南牛、手作りハム・ソーセージ、いちのせきハラム焼、室根からあげ、もち料理、だんご、手作りアイス、地ビール類・日本酒、健康茶、東山和紙、秀衡塗、紫雲石硯、ごま摺り団子、金時まんぢゅう、亀の子せんべい、名代厚焼きせんべい、なたね油、百年茶、田むらの梅

【主な郷土出身者】建部清庵、大槻玄沢、芦東山、青柳文蔵、千葉胤秀、長沼守敬、高平小五郎、阿部美樹志、屋須弘平

【財政】

(1) 決算規模

単位:千円

	歳入	歳出	形式収支	実質収支	単年度収支	実質単年度収支
5年度	78,505,526	74,255,720	4,249,806	4,051,439	△ 436,512	△ 741,172
4年度	84,318,663	79,548,368	4,770,295	4,487,951	303,576	157,847

(2) 財政状況

主要指標	5 決算指数等	4 決算指数等
財政力指数	0.36	0.36
自主財源比率 (%)	35.6	36.5
実質収支比率 (%)	10.0	11.1
標準財政規模 (千円)	40,578,043	40,525,385
経常収支比率 (%)	94.4	94.4
地方債現在高 (千円)	66,837,551	70,512,179
債務負担行為に基づく翌年度以降支出予定額(千円)	2,360,304	2,662,433
基金現在高 (千円)	19,036,718	18,841,898
うち財政調整基金及び減債基金(千円)	14,109,750	14,267,140
将来にわたる実質的な財政負担(千円)	50,161,137	54,332,714
対標準財政規模 (%)	123.6	134.1

(3) 主な歳入・歳出

単位:千円、%

区分	5年度	構成比	4年度	構成比
歳入計	78,505,526	100.0	84,318,663	100.0
地方税	12,980,444	16.5	12,862,015	15.3
地方交付税	25,209,464	32.1	25,294,268	30.0
国・県支出金	15,837,312	20.2	16,809,592	19.9
地方債	5,199,757	6.6	7,162,403	8.5
歳出計	74,255,720	100.0	79,548,368	100.0
義務的計	31,914,796	43.0	31,536,888	39.6
人件費	10,764,561	14.5	11,017,691	13.9
扶助費	12,143,463	16.4	11,502,915	14.5
公債費	9,006,772	12.1	9,016,282	11.3
投資的計	7,886,246	10.6	9,654,586	12.1
普通建設事業費	7,265,823	9.8	8,991,991	11.3
単独事業費	4,084,683	5.5	4,772,372	6.0

(4) 健全化判断比率

単位:%

	実質赤字比率	連結赤字比率	実質公債費比率	将来負担比率	資金不足比率
5年度			9.5	55.0	
4年度			9.6	70.1	

(5) 税収の状況

単位:千円、%

区分	5年度		4年度		
	収入済額	徴収率	収入済額	徴収率	
市町村民税	個人	4,326,658	97.2	4,315,015	97.0
	法人	825,613	99.3	837,009	99.2
	計	5,152,271	97.6	5,152,024	97.3
固定資産税	土地	1,714,833	96.3	1,725,844	96.3
	家屋	2,780,211	96.3	2,740,513	96.3
	償却資産	2,012,000	96.3	1,924,322	96.3
	計	6,507,044	96.3	6,390,679	96.3

※国有資産等所在市町村交付金を除く



	キャッチフレーズ等		夢と希望と愛に満ち 次世代につなげる 共生と交流のまち 陸前高田		【沿革】	
	花	つばき	木	すぎ	鳥	かもめ
	市長	ささき たく 佐々木 拓		副市長	いしわり ふみひろ 石渡 史浩	
	議長	おいかわ しゅういち 及川 修一		副議長	うのうら まさなり 鵜浦 昌也	
第1期 任期R9.2.12					S30 3町5村が合併陸前高田市誕生 S35 チリ地震津波襲来 H7 滝の里工業団地竣工 H11 公共下水道供用開始 H16 黒崎温泉保養センターオープン H19 川の駅よこたオープン H23.3 東日本大震災 H26.3 三陸沿岸道路高田道路開通 H26.10 名古屋市と兄弟協定締結 H26.11 市消防防災センター落成 H27.3 県立高田高校新校舎落成 H27.4 市コミュニティホール落成 H28.6 市高田保育所落成 H29.1 広田地区コミュニティセンター落成 H29.1 高田東中学校校舎落成 H29.4 まちなか広場供用開始 H29.7 市立図書館オープン H30.2 県立高田病院落成 H30.4 夢アリーナたかた落成 H30.4 小友地区コミュニティセンター落成 H31.1 保健福祉総合センター落成 R 2.4 奇跡の一本松ホール落成 R 2.8 高田松原運動公園完成 R 3.7 高田松原海水浴場オープン R 4.11 市立博物館オープン	
党派別 議員数	日本共産党 3 無所属 13	現員 16	条例定数 16	任期 R9.9.10	【わがまちの特色・自慢】 岩手県南東部の太平洋沿岸に位置し、気候は県内で最も温暖である。三陸沿岸特有の奇勝が織りなす広田半島など海・山・川の豊かな自然と資源に恵まれていたが、東日本大震災以後、新しいまちづくりとして「ノーマライゼーションという言葉のいないまち」を目指している。	

**【概要】**

(1) 人口

区分	人口	世帯数	人口密度 (人/km <sup>2</sup> )	高齢者比率 (65歳以上)
27年国調	19,758人	7,487	85.2	36.79%
2年国調	18,262人	7,142	86.0	40.36%
住基台帳 (R6.1.1現在)	17,647人	7,601	83.1	40.98%

(2) 選挙人名簿登録者数(R6.12.1現在)

男	7,384人	女	7,925人	計	15,309人
---	--------	---	--------	---	---------

(3) 地目別面積(R6.1.1現在)

地目	面積	割合	地目	面積	割合
田	6,793,065	3.2%	山林原野	162,575,247	76.5%
畑	8,686,758	4.1%	その他	27,110,102	12.8%
宅地	7,271,021	3.4%	計	212,436,193	100%

**【施策】**

(1) 市町村勢計画概要

陸前高田市まちづくり総合計画(2019年3月策定 期間:2019年度~2028年度)  
 前期基本計画:2019年度~2023年度 後期基本計画:2024年度~2028年度  
 将来像:「夢と希望と愛に満ち 次世代につなげる 共生と交流のまち 陸前高田」  
 基本方向: 1 「復興の確実な推進と誰もが安心して暮らすまちづくり」  
 2 「快適に気持ちよく暮らすまちづくり」  
 3 「安全・安心で環境にやさしいまちづくり」  
 4 「子どもたちを健やかに育むまちづくり」  
 5 「ともに支え、健康に暮らすまちづくり」  
 6 「市民と築く交流と連携の住みよいまちづくり」  
 7 「活気に満ちあふれ豊かに暮らすまちづくり」  
 8 「市民にわかりやすく健全な行財政運営」

(3) ユニークな施策

- ・ふるさとタクシー助成事業費
- ・ノーマライゼーションという言葉のいないまちづくり推進事業費
- ・高田・フロンターレスマイルシップ交流事業費
- ・ピーカンナッツ推進事業費
- ・店舗等ユニバーサルデザイン推進事業費

(2) 令和6年度普通会計当初予算

【予算規模】

16,949 百万円	増減率 7.1%
------------	----------

【重点事業】

重点事業	単位:百万円
1. 旧吉田家住宅主屋復旧事業	( 442 )
2. 奨学資金給付事業	( 9 )
3. 企業立地奨励事業	( 305 )
4. 子どもの未来応援事業	( 1 )
5. 交流人口拡大事業	( 45 )

**【行政】**

(1) 職員

部	門	R6.4.1現在	R5.4.1現在
一般行政	防	163人	162人
消防	防	37人	36人
教育	育	26人	26人
企業等会計	計	23人	25人
職員	計	249人	249人
平均年齢 (一般行政職)		42.4歳	42.3歳
ラスパイレス指数		95.5	94.7

(2) 行政機構(R6.4.1現在)

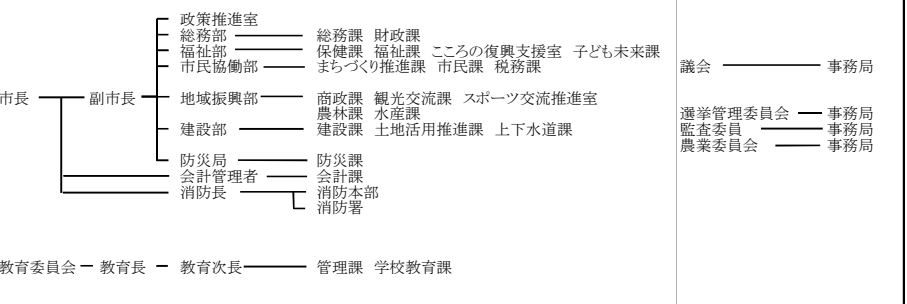

- 【友好都市】 名古屋市、武雄市、米国クレセントシティ市(姉妹都市)
- 【祭り・行事】 三陸花火大会(4月)、高田町うごく七夕まつり・気仙町けんか七夕まつり(8月)、ツール・ド・三陸(9月)、三陸花火競技大会(10月)、陸前高田市産業まつり(11月)、奇跡の一本松マラソン(12月)、横田町あゆの里まつり(10月)
- 【名産・特産品】【海産物】わかめ、かき、ほたて、広田湾産イシカゲ貝 【林産物】しいたけ  
 【農産物】りんご、たかたのゆめ(米)、北限のゆず、気仙茶
- 【主な郷土出身者】 千昌夫(歌手)、村上弘明(俳優)、畠山直哉(写真家)、佐藤元子(オペラ歌手)、千葉周作(幕末の剣豪)、佐々木朗希(プロ野球選手)

【財政】

(1) 決算規模

単位:千円

	歳入	歳出	形式収支	実質収支	単年度収支	実質単年度収支
5年度	18,435,643	17,738,459	697,184	636,894	△ 18,095	△ 1,562,508
4年度	25,529,191	24,368,769	1,160,422	654,989	△ 3,923,355	△ 1,331,993

(2) 財政状況

主要指標	5 決算指数等	4 決算指数等
財政力指数	0.32	0.32
自主財源比率 (%)	42.9	57.2
実質収支比率 (%)	9.2	9.4
標準財政規模 (千円)	6,948,388	6,945,092
経常収支比率 (%)	90.5	90.9
地方債現在高 (千円)	12,025,526	12,302,114
債務負担行為に基づく翌年度以降支出予定額(千円)	2,197,130	1,114,981
基金現在高 (千円)	15,253,535	16,397,997
うち財政調整基金及び減債基金(千円)	8,483,141	10,131,674
将来にわたる実質的な財政負担(千円)	△ 1,030,879	△ 2,980,902
対標準財政規模 (%)	△ 14.8	△ 42.9

(3) 主な歳入・歳出

単位:千円、%

区分	5年度	構成比	4年度	構成比
歳入計	18,435,643	100.0	25,529,191	100.0
地方税	1,891,868	10.3	1,826,950	7.2
地方交付税	5,359,842	29.1	4,867,756	19.1
国・県支出金	3,654,504	19.8	4,311,045	16.9
地方債	868,477	4.7	1,109,763	4.3
歳出計	17,738,459	100.0	24,368,769	100.0
義務的計	4,985,598	28.1	6,262,859	25.7
人件費	2,119,654	12.0	2,071,559	8.5
扶助費	1,686,711	9.5	1,887,923	7.7
公債費	1,179,233	6.6	2,303,377	9.5
投資的計	1,972,493	11.1	2,628,379	10.8
普通建設事業費	1,864,534	10.5	1,995,524	8.2
単独事業費	1,049,039	5.9	1,163,221	4.8

(4) 健全化判断比率

単位:%

	実質赤字比率	連結赤字比率	実質公債費比率	将来負担比率	資金不足比率
5年度			13.0		
4年度			14.2		

(5) 税収の状況

単位:千円、%

区分	5年度		4年度		
	収入済額	徴収率	収入済額	徴収率	
市町村民税	個人	614,632	94.6	610,794	94.5
	法人	73,023	99.3	91,973	99.7
	計	687,655	95.1	702,767	95.2
固定資産税	土地	253,101	95.4	234,530	96.2
	家屋	541,404	95.4	487,009	96.2
	償却資産	171,043	95.4	163,653	96.2
	計	965,548	95.4	885,192	96.2

※国有資産等所在市町村交付金を除く



キャッチフレーズ等		「一人ひとりが学びあうまち」		
花	はまゆり	木	たぶのき	鳥 おおみずなぎどり
市長	おの きょう 小野 共	副市長	ひらまつ かくひさ 平松 福壽	
第1期 任期R9.11.17	議長	ちば きかえ 千葉 榮	副議長	ささき きし 佐々木 聡

【沿革】	S12.5 市制施行
S20.7.8	艦砲射撃を受ける
S30.4	釜石市、甲子村、鶴住居村、唐丹村、栗橋村の1市4村が合併
S50.4	釜石市市憲章制定
H19.4	釜石港公共埠頭供用開始
H21.3	釜石港湾口防波堤完成
H23.3	東日本大震災
H23.12	釜石市復興まちづくり基本計画策定
H27.7	橋野鉄鉱山を含む「明治日本の産業革命遺産」が世界遺産に登録
H31.3	三陸沿岸道路及び東北横断自動車道釜石区間同時開通
H31.3	釜石市防災市民憲章制定
R元.9	ラグビーワールドカップ2019™日本大会 釜石開催

党派別議員数	公明党 2 日本共産党 1 無所属 15	現員 18人	条例定数 18人	任期 R9.9.10
--------	----------------------------	--------	----------	------------

【わがまちの特色・自慢】  
三陸復興国立公園の中心に位置する当市は、三陸漁場を控え、近代製鉄発祥の地としての歴史を持ち、「鉄と魚のまち」として発展してきた。平成23年3月11日に発生した東日本大震災は、当市に甚大な被害をもたらしたが、次世代に誇りうるまちづくりを使命に、市民一丸となり、決して撓むことなく、屈することなく、復旧・復興に取り組んでいる。

【概要】

(1) 人口

区分	人口	世帯数	人口密度 (人/km <sup>2</sup> )	高齢者比率 (65歳以上)
27年国調	36,802人	16,860	83.6	35.55%
2年国調	32,078人	14,725	72.8	40.01%
住基台帳 (R6.1.1現在)	29,902人	15,716	67.9	40.34%

(2) 選挙人名簿登録者数 (R6.12.1現在)

男	12,168人	女	13,437人	計	25,605人
---	---------	---	---------	---	---------

(3) 地目別面積 (R6.1.1現在)

地目	面積	割合	地目	面積	割合
田	1,524,370	0.3%	山林原野	287,249,181	65.2%
畑	3,445,918	0.8%	その他	141,131,525	32.0%
宅地	6,999,006	1.6%	計	440,350,000	100%

【施策】

(1) 市町村勢計画概要

第六次釜石市総合計画(令和3年3月策定 計画期間:令和3年度～令和12年度)  
将来像:一人ひとりが学びあい世界とつながり未来を創るまちかまいし  
～多様性を認めあいながらトライル続ける不屈のまち～  
基本目標:あらゆる人の幸せをみんなで考えつくるまち  
人と自然が共存し安心して暮らせるまち  
未来をつくる人と産業が育つまち  
地域と人のつながりの中でみんなが育つまち  
過去に学びみんなが命を守れるまち

(3) ユニークな施策

◎鉄のまち釜石/ユネスコ世界遺産「明治日本の産業革命遺産 製鉄・製鋼・造船・石炭産業」の構成資産である「橋野鉄鉱山」を中心に、近代製鉄発祥の地として歴史・文化の魅力を発信する。  
◎ラグビーのまち釜石/2019年に開催されたラグビーワールドカップのレガシーを未来に継承するため、子どもたちへのラグビーの普及などラグビーを活かしたまちづくりを推進する。  
◎魚のまち釜石/東日本大震災で大きなダメージを受けた水産業の復活に加えて、水産と観光の連携により、釜石の海の魅力を広く発信し、魚が感じられるまちづくりを推進する。  
◎オープンシティ釜石/人口減少社会に対応した持続可能な地域づくりに向けて、外部人材の活用など多様な人材の還流により新たな事業機会の創出や市民活動の活性化を図る。

(2) 令和6年度普通会計当初予算

【予算規模】	22,654 百万円	増減率	9.7%
--------	------------	-----	------

【重点事業】

重点事業	単位:百万円
1. 新庁舎建設事業	( 2,572 )
2. 重層的支援体制整備事業	( 215 )
3. ワークーション推進事業	( 204 )
4. 工場等取得補助金	( 160 )
5. こども家庭センター運営事業	( 20 )
6. 釜石オープン・フィールド・カレッジ推進事業	( 15 )

【行政】

(1) 職員

部	門	R6.4.1現在	R5.4.1現在
一般行政		266人	276人
消防		0人	0人
教育		41人	40人
企業等会		46人	47人
職員計		353人	363人
平均年齢 (一般行政職)		43.6歳	43.4歳
ラスパイレス指数		97.3	97.6

(2) 行政機構 (R6.4.1現在)

市長	副市長	総務企画部	総合政策課、総務課、財政課、資産管理課、税務課
		市民生活部	まちづくり課、市民課、生活環境課
		保健福祉部	健康推進課、地域福祉課、高齢介護福祉課、こども家庭課
		産業振興部	商工観光課、国際港湾産業課、水産農林課、国土調査推進室
		建設部	建設課、都市計画課、下水道課
		文化スポーツ部	文化振興課、スポーツ推進課、国際交流課
		危機管理監	防災危機管理課、消防課
			会計課、復興推進本部、地域包括ケア推進本部
			水道事業所
			議会、教育委員会、選挙管理委員会、監査委員、農業委員会 各事務局

【姉妹都市】 フランス共和国ディーニュ・レ・バン市、愛知県東海市、富山県朝日町(友好都市)

【祭り・行事】釜石さくら祭り(3年に1度・4月)、薬師公園桜まつり(4月)、釜石大観音祭の祭典(6月)、釜石まんぷくフェス(9月)、釜石よいさ(8月)、釜石納涼花火(8月)、釜石はまゆりトリアスロン国際大会(9月)、釜石まつり(10月)、かまいし仙人峠マラソン大会(10月)、釜石健康マラソン大会(10月予定)、全国虎舞フェスティバル(開催時期未定)、うみやま郷土芸能大競演祭(開催時期未定)

【名産・特産品】三陸わかめ、鮭、ホタテ、カキ、アワビ、しいたけ、釜石ラーメン、仙人秘水、浜千鳥(地酒)、甲子柿、釜石はまゆりサクラマス

【主な郷土出身者】三浦命助(故人・三閉伊百姓一揆指導者)、あんべ光俊(歌手)、菊池流帆(リリーガー・ヴィッセル神戸)、小山怜央(将棋棋士)

【財政】

(1) 決算規模

単位: 千円

	歳入	歳出	形式収支	実質収支	単年度収支	実質単年度収支
5年度	23,523,041	23,303,343	219,698	165,633	△ 9,784	△ 1,710,848
4年度	22,000,009	21,754,713	245,296	175,417	△ 114,949	△ 658,608

(2) 財政状況

主要指標	5 決算指数等	4 決算指数等
財政力指数	0.48	0.49
自主財源比率 (%)	42.8	38.2
実質収支比率 (%)	1.6	1.7
標準財政規模 (千円)	10,602,266	10,521,063
経常収支比率 (%)	99.5	98.2
地方債現在高 (千円)	17,845,191	18,914,038
債務負担行為に基づく翌年度以降支出予定額(千円)	11,836,093	6,608,885
基金現在高 (千円)	10,671,662	12,500,526
うち財政調整基金及び減債基金(千円)	4,174,239	6,019,023
将来にわたる実質的な財政負担(千円)	19,009,622	13,022,397
対標準財政規模 (%)	179.3	123.8

(3) 主な歳入・歳出

単位: 千円、%

区分	5年度	構成比	4年度	構成比
歳入計	23,523,041	100.0	22,000,009	100.0
地方税	4,647,834	19.8	4,685,271	21.3
地方交付税	5,482,076	23.3	5,433,192	24.7
国・県支出金	5,677,543	24.1	6,071,179	27.6
地方債	1,085,500	4.6	859,200	3.9
歳出計	23,303,343	100.0	21,754,713	100.0
義務的計	9,496,764	40.8	9,264,105	42.6
人件費	3,211,178	13.8	3,263,035	15.0
扶助費	4,077,618	17.5	3,936,246	18.1
公債費	2,207,968	9.5	2,064,824	9.5
投資的計	1,902,150	8.2	1,378,832	6.3
普通建設事業費	1,812,981	7.8	961,661	4.4
単独事業費	1,444,813	6.2	327,053	1.5

(4) 健全化判断比率

単位: %

	実質赤字比率	連結赤字比率	実質公債費比率	将来負担比率	資金不足比率
5年度			10.5		
4年度			12.9		

(5) 税収の状況

単位: 千円、%

区分	5年度		4年度		
	収入済額	徴収率	収入済額	徴収率	
市町村民税	個人	1,304,378	97.4	1,282,942	97.4
	法人	757,235	99.6	828,263	99.7
	計	2,061,613	98.2	2,111,205	98.3
固定資産税	土地	660,167	96.0	650,101	96.1
	家屋	989,266	96.0	966,607	96.1
	償却資産	519,422	96.0	534,278	96.1
	計	2,168,855	96.0	2,150,986	96.1

※国有資産等所在市町村交付金を除く



にのへし  
**二戸市**

【全国地方公共団体コード】032131

【地域指定】 過疎、振興山村、辺地、農産法、特定農山村、豪雪

【所在地】 二戸市福岡字川又47番地

【電話】 0195(23)3111

【インターネットホームページ】 <https://www.city.ninohe.lg.jp/>

	キャッチフレーズ等		挑戦します！次代へ紡ぐふるさとづくり		
	花	やまざくら	木	うるし	鳥
市長	ふじわら じゅん 藤原 淳		副市長	とだて ひろゆき 戸館 弘幸	
第3期 任期R8.1.25	議長	うちきわ まさる 内沢 真申		副議長	てぼり みつり 出堀 満則
党派別 議員数	日本共産党 2 公明党 1 無所属 15	現員 18人	条例定数 18人	任期 R9.7.30	【沿革】 H18.1 二戸市と浄法寺町が合併し、新「二戸市」誕生 H18.9 非核平和都市宣言 H19.3 二戸市総合計画策定 H28.1 第2次二戸市総合計画策定 R 6.5 二戸市健康づくり都市宣言
					【わがまちの特色・自慢】 岩手県の最北端に位置する当市は、東北最大級のヒメボタルの観賞地「折爪・馬仙峡県立自然公園」、国指定の史跡「九戸城跡」、故瀬戸内寂聴師が名誉住職を務めた「天台寺」及び座敷わらし伝説の残る「金田一温泉郷」など、多数の地域資源を有している。また、漆は日本一の生産量を誇り、重要文化財や国宝級建造物の修復剤として活用されている。

【概要】

(1) 人口

区分	人口	世帯数	人口密度 (人/㎥)	高齢者比率 (65歳以上)
27年国調	27,611人	10,670	65.7	33.27%
2年国調	25,513人	10,555	60.7	37.32%
住基台帳 (R6.1.1現在)	24,655人	11,688	58.6	39.33%

(2) 選挙人名簿登録者数(R6.12.1現在)

男	10,080人	女	11,235人	計	21,315人
---	---------	---	---------	---	---------

(3) 地目別面積(R6.1.1現在)

単位: ㎡					
地目	面積	割合	地目	面積	割合
田	16,924,324	4.0%	山林原野	295,641,447	70.3%
畑	37,286,489	8.9%	その他	60,434,614	14.4%
宅地	10,133,126	2.4%	計	420,420,000	100%

【施策】

(1) 市町村勢計画概要

第2次二戸市総合計画 [策定]平成27年度 [計画期間]平成28年度～令和7年度 [将来像]挑戦します！次代へ紡ぐふるさとづくり [まちづくりの基本方針]地域特性を活かし豊かで活力に満ちた産業のまちづくり等
(3) ユニークな施策 ・地域資源を生かした民間主導による「公民連携まち再生事業」に取り組んでおり、金田一温泉周辺地区において、国の「パークPFI」制度を活用し、民間事業者が温泉宿泊施設「カダルテラス金田一」と園地を一体的に整備し、活用を図っている。 ・日本一の生産量を誇る漆を持続的に生産するため、原木の確保や漆掻き職人等の人材育成など生産体制の強化を図っている。

(2) 令和6年度普通会計当初予算

【予算規模】	17,600 百万円	増減率 3.9%
【重点事業】	単位: 百万円	
1. 新幹線二戸駅周辺地区土地区画整理事業	( 986.9 )	
2. 漆振興事業	( 142.8 )	
3. 防災センター整備事業	( 262.3 )	
4. 天台寺周辺地区振興事業	( 1.7 )	
5. 若年者定着促進事業	( 1.3 )	

【行政】

(1) 職員

部	門	R6.4.1現在	R5.4.1現在
一般行政		234人	245人
消防		0人	0人
教育		29人	32人
企業等会計		26人	29人
職員計		289人	306人
平均年齢 (一般行政職)		39.8歳	41.6歳
ラスパイレス指数		97.4	97.1

(2) 行政機構(R6.4.1現在)

市長－副市長－総務部－総合政策課・総務課・財政課・防災安全課・情報企画課 市民部－まちづくり課－コミュニティセンター・カシオペアセンター 市民生活課－消費生活センター 環境推進課－税務課 健康福祉部－健康福祉企画課－健康福祉支援センター 福祉課 こども家庭課－病児保育施設・子育て支援センター・発達支援センター こども家庭センター・保育所 国保予防課－診療所 産業振興部－商工観光流通課・農林課 建設整備部－建設課・都市計画課・簡易水道課・下水道課 水道事業所 総合支所－地域支援課 漆の郷づくり推進課－日本遺産プロジェクト推進室・滴生舎 教育委員会－教育部－教育研究所・小学校・中学校・学校給食センター 生涯学習課－市史編さん室・図書館・浄法寺文化交流センター 文化財課－埋蔵文化財センター・二戸歴史民俗資料館・浄法寺歴史民俗資料館 会計管理者－会計課
--

【姉妹都市】 なし
【祭り・行事】 折爪岳ヒメボタル観賞会(7月中旬)、人形まつり(7月…中沢、8月…福田、大清水、山内)、二戸まつり(9月上旬)、浄法寺まつり(9月中旬)、九戸城古戦場まつり(9月下旬)、産業マルシェNINOHE(10月中旬)、サイトギ(2月上旬)など
【名産・特産品】 リンゴ、ブルーベリー、サクランボ、雑穀、三大ミート(鶏・豚・牛)、アユ、南部せんべい、地酒(南部美人)／浄法寺塗(漆器)など
【主な郷土出身者】 田中館愛橘(物理学者)、国分謙吉(岩手県知事)

【財政】

(1) 決算規模

単位:千円

	歳入	歳出	形式収支	実質収支	単年度収支	実質単年度収支
5年度	19,099,034	18,303,225	795,809	696,941	△ 271,350	△ 237,485
4年度	20,324,815	19,192,491	1,132,324	968,291	252,145	△ 33,632

(2) 財政状況

主要指標	5 決算指数等	4 決算指数等
財政力指数	0.36	0.36
自主財源比率 (%)	31.5	29.3
実質収支比率 (%)	7.1	9.8
標準財政規模 (千円)	9,760,568	9,843,948
経常収支比率 (%)	97.1	96.4
地方債現在高 (千円)	17,231,620	17,955,735
債務負担行為に基づく翌年度以降支出予定額(千円)	29,877	26,462
基金現在高 (千円)	4,424,182	4,367,126
うち財政調整基金及び減債基金(千円)	2,882,987	2,909,564
将来にわたる実質的な財政負担(千円)	12,837,315	13,615,071
対標準財政規模 (%)	131.5	138.3

(3) 主な歳入・歳出

単位:千円、%

区分	5年度	構成比	4年度	構成比
歳入計	19,099,034	100.0	20,324,815	100.0
地方税	3,201,544	16.8	3,215,512	15.8
地方交付税	6,224,440	32.6	6,331,024	31.1
国・県支出金	4,360,310	22.8	5,174,101	25.5
地方債	1,517,296	7.9	1,892,556	9.3
歳出計	18,303,225	100.0	19,192,491	100.0
義務的計	8,147,056	44.5	8,126,945	42.3
人件費	2,654,779	14.5	2,627,901	13.7
扶助費	3,206,786	17.5	3,205,302	16.7
公債費	2,285,491	12.5	2,293,742	12.0
投資的計	2,608,057	14.2	3,568,479	18.6
普通建設事業費	2,431,051	13.3	3,401,943	17.7
単独事業費	738,392	4.0	817,791	4.3

(4) 健全化判断比率

単位:%

	実質赤字比率	連結赤字比率	実質公債費比率	将来負担比率	資金不足比率
5年度			11.7	44.4	
4年度			11.3	48.1	

(5) 税収の状況

単位:千円、%

区分	5年度		4年度		
	収入済額	徴収率	収入済額	徴収率	
市町村民税	個人	997,191	98.1	987,652	97.8
	法人	204,833	99.4	229,150	99.3
	計	1,202,024	98.3	1,216,802	98.1
固定資産税	土地	430,567	94.8	431,599	95.1
	家屋	583,545	94.8	567,513	95.1
	償却資産	634,883	94.8	651,790	95.1
	計	1,648,995	94.8	1,650,902	95.1

※国有資産等所在市町村交付金を除く

	キャッチフレーズ等		みのりひかり 農と輝の大地		【沿革】 H17.9.1 西根町・松尾村・安代町が合併し 八幡平市となる H18.11.3 市民憲章・花鳥木を制定 H20.3.6 核兵器廃絶平和都市宣言 H22.11.3 市民歌を制定		
	花	リンドウ	木	アカマツ		鳥	ヤマドリ
	市長	ささき たかひろ 佐々木 孝弘	副市長	たむら やすひこ 田村 泰彦			
第1期 任期R7.10.1	議長	くどう りゅういち 工藤 隆一	副議長	いのうえ たつお 井上 辰男			
党派別 議員数	日本共産党 2 無所属 15	現員 17人	条例定数 18人	任期 R8.4.30	【わがまちの特色・自慢】 岩手山、八幡平、安比高原をはじめ、七時雨山(新日本百名山)、不動の滝(日本の滝百選)、金沢清水(名水百選)、松川地熱発電所(日本初の商用地熱発電所)、安比高原などのリゾートスポーツ施設や温泉、近年では八幡平ドラゴンアイなどの観光資源に恵まれ、年間を通じて多くの観光客が訪れている。特産品では、生産量日本一の安代りんどう、八幡平地熱蒸気染め、安比塗、などが有名。		

【概要】

(1) 人口

区分	人口	世帯数	人口密度 (人/k㎡)	高齢者比率 (65歳以上)
27年国調	26,355人	9,664	30.6	36.16%
2年国調	24,023人	9,152	27.9	41.44%
住基台帳 (R6.1.1現在)	23,541人	10,612	27.3	42.65%

(2) 選挙人名簿登録者数 (R6.12.1現在)

男	9,824人	女	10,591人	計	20,415人
---	--------	---	---------	---	---------

(3) 地目別面積 (R6.1.1現在)

地目		面積	割合	地目		面積	割合
田	50,337,537	5.8%	山林原野	629,513,455	73.0%		
畑	38,973,662	4.5%	その他	131,036,600	15.2%		
宅地	12,438,746	1.4%	計	862,300,000	100%		

【施策】

(1) 市町村勢計画概要

第2次八幡平市総合計画 (平成28年3月策定 期間：平成28年度～令和7年度)  
 基本目標：1 未来への希望にもえるまちづくり  
 2 とともに学び働き、暮らし豊かなまちづくり  
 3 心身ともに健康で、活力に満ちたまちづくり  
 4 自然をはぐくみ、景観にすぐれたまちづくり  
 5 ふれあいを大切に、人情あふれるまちづくり  
 将来像：「農と輝の大地」～ともに暮らし、しあわせ感じる八幡平市～

(3) ユニークな施策

2015年に始まった日本唯一のIT起業家育成エコシステム・起業志民プロジェクトのコア事業である無料プログラミング合宿「スパルタキャンプ」を実施し、育てた起業家たちが、次世代の起業家志望の若者を育成している。  
 地熱発電所の電源を核とする全国初の地域新電力会社「榊はちまんたいエジオパワー」を設立。地熱エネルギーの地産地消、地域経済の循環、地域脱炭素化の実現に向け取り組んでいる。

【行政】

(1) 職員

部	門	R6.4.1現在	R5.4.1現在
一般行政	防	252人	254人
消防	防	0人	0人
教育	育	17人	18人
企業等会計	計	88人	87人
職員	計	357人	359人
平均年齢 (一般行政職)		41.3歳	40.8歳
ラスパレス指数		96.8	96.9

(2) 行政機構 (R6.4.1現在)

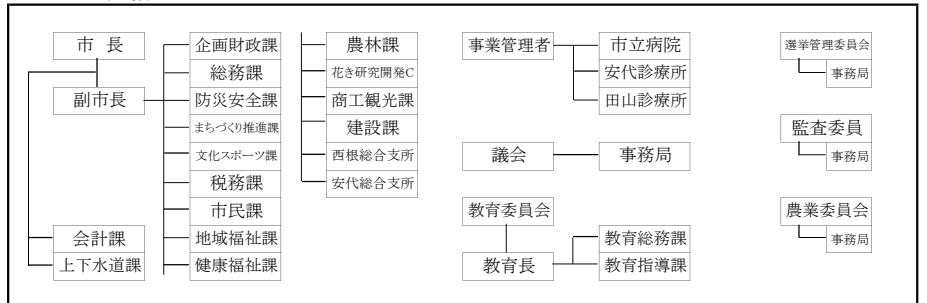

【姉妹都市】 岩手県宮古市 【友好都市】 沖縄県名護市

【祭り・行事】 平笠裸参り、八幡平ふるさと花火まつり、八幡平山賊まつり、スノーフェスティバル

【名産・特産品】 安代りんどう、ほうれんそう、八幡平牛、杜仲茶製品、鷲の尾(地酒)、安比塗、八幡平地熱蒸気染め

【主な郷土出身者】 江間章子(詩人・作詞家)、三ヶ田礼一('92アルベールビル五輪複合団体金メダリスト)、小林陵侑('18/19、'21/22ノルディックスキーW杯ジャンプ男子個人総合優勝、'22北京五輪男子個人ノーマルヒル金、男子個人ラージヒル銀メダリスト)、永井秀昭('22北京五輪複合団体銅メダリスト)

【財政】

(1) 決算規模

単位：千円

	歳入	歳出	形式収支	実質収支	単年度収支	実質単年度収支
5年度	19,972,024	19,120,944	851,080	699,661	207,549	221,032
4年度	20,866,951	20,225,487	641,464	492,112	△ 22,112	△ 367,575

(2) 財政状況

主要指標	5 決算指数等	4 決算指数等
財政力指数	0.30	0.30
自主財源比率 (%)	31.5	31.8
実質収支比率 (%)	5.9	4.2
標準財政規模 (千円)	11,921,390	11,810,936
経常収支比率 (%)	93.3	97.6
地方債現在高 (千円)	13,437,207	15,249,862
債務負担行為に基づく翌年度以降支出予定額(千円)	6,099,883	5,030,636
基金現在高 (千円)	4,806,938	5,430,251
うち財政調整基金及び減債基金(千円)	2,315,068	2,766,244
将来にわたる実質的な財政負担(千円)	14,730,152	14,850,247
対標準財政規模 (%)	123.6	125.7

(3) 主な歳入・歳出

単位：千円、%

区分	5年度	構成比	4年度	構成比
歳入計	19,972,024	100.0	20,866,951	100.0
地方税	3,350,887	16.8	3,122,715	15.0
地方交付税	8,283,769	41.5	8,234,112	39.5
国・県支金	3,479,085	17.4	4,089,800	19.6
地方債	904,600	4.5	896,800	4.3
歳出計	19,120,944	100.0	20,225,487	100.0
義務的経費計	8,393,664	43.9	8,480,472	41.9
人件費	2,643,335	13.8	2,671,134	13.2
扶助費	3,008,750	15.7	2,908,974	14.4
公債費	2,741,579	14.3	2,900,364	14.3
投資的経費計	1,779,438	9.3	1,950,101	9.6
普通建設事業費	1,569,287	8.2	1,913,934	9.5
単独事業費	872,701	4.6	538,918	2.7

(4) 健全化判断比率

単位：%

	実質赤字比率	連結赤字比率	実質公債費比率	将来負担比率	資金不足比率
5年度			15.5	32.2	
4年度			16.3	35.9	

(5) 税収の状況

単位：千円、%

区分	5年度		4年度		
	収入済額	徴収率	収入済額	徴収率	
市町村民税	個人	869,323	97.2	845,523	97.1
	法人	203,871	99.1	194,887	99.3
	計	1,073,194	97.5	1,040,410	97.5
固定資産税	土地	346,110	86.0	327,424	83.1
	家屋	905,606	86.0	778,842	83.1
	償却資産	544,194	86.0	495,839	83.1
	計	1,795,910	86.0	1,602,105	83.1

※国有資産等所在市町村交付金を除く





お ー し ゅ う し  
奥州市

【全国地方公共団体コード】032158

【地域指定】 過疎、辺地、振興山村、特定農山村、豪雪、テレピア、高度産業連携、農産法、都市計画、農業振興、発電周辺、水源、地方拠点都市

【所在地】奥州市水沢大手町一丁目1番地

【電話】0197(24)2111

【インターネットホームページ】https://www.city.oshu.iwate.jp/

	キャッチフレーズ等			地域の個性がひかり輝く自治と協働のまち奥州市			【沿革】 H18.2…水沢市、江刺市、前沢町、胆沢町及び衣川村が合併し、奥州市誕生 11…岩手大学と相互友好協力協定を締結 H19.2…奥州市民憲章、奥州市の花鳥木を制定 3…奥州市総合計画を策定 12…奥州市民のうたを制定 H20.4…国立天文台と相互友好協力協定を締結 H22.2…静岡県掛川市と姉妹都市提携 H23.4…協働のまちづくり事業開始 H27.3…奥州市まち・ひと・しごと創生総合戦略を策定 H29.3…第2次奥州市総合計画策定 R02.3…第2期奥州市まち・ひと・しごと創生総合戦略を策定 R04.2…第2次奥州市総合計画後期基本計画を策定
	花	さくら	木	もみじ	鳥	きじ	
市長	くらなり じゅん 倉成 淳		副市長	おのてら たかお 小野寺 隆夫		【わがまちの特色・自慢】 地域の中央を北上川が流れており、北上川西岸には胆沢川によって開かれた胆沢扇状地に、水と緑に囲まれた散居のたたずまいが広がっています。北上川東岸には、北上山地につながる田園地帯が広がり、地域全体が緑あふれる豊かな自然に恵まれています。 稲作を中心とした複合型農業により、県内屈指の農業地帯となっているほか、交通の利便性の良さを背景に、商工業の集積が進んでいます。	
第1期 任期R8.3.18	議長	すがわら よしかず 菅原 由和		副議長	かとう きよし 加藤 清		
党派別 議員数	日本共産党 5 公明党 2 無所属 21		現員 28人	条例定数 28人	任期 R8.3.18		

【概要】

(1) 人口

区分	人口	世帯数	人口密度 (人/k㎡)	高齢者比率 (65歳以上)
27年国調	119,422人	41,725	120.2	32.31%
2年国調	112,937人	42,371	113.7	35.53%
住基台帳 (R6.1.1現在)	109,747人	46,448	110.5	36.26%

(2) 選挙人名簿登録者数 (R6.12.1現在)

男	45,245人	女	48,196人	計	93,441人
---	---------	---	---------	---	---------

(3) 地目別面積 (R6.1.1現在)

単位: ㎡

地目	面積	割合	地目	面積	割合
田	170,955,011	17.1%	山林原野	237,274,726	23.9%
畑	43,379,584	4.4%	その他	503,551,238	50.7%
宅地	39,039,441	3.9%	計	993,300,000	100%

【施策】

(1) 市町村勢計画概要

当市総合計画は、新市誕生後の10年を振り返りつつ、平成29年度から10年先を見据えた新たな計画を策定した。市勢発展のための戦略プロジェクトに「誇りと幸せを実感できるまちづくり」～人口プロジェクト～と「世界へ発信するまちづくり」～ILCプロジェクト～を掲げた。また、まちづくりの目標である施策の大綱を6分野から構成し、「地域の個性がひかり輝く自治と協働のまち奥州市」の実現に向けた取り組みを示している。

(3) ユニークな施策

- ・協働のまちづくり事業: 地域住民が主体的にコミュニティ活動に取り組み、地域の自主性・自立性がより発揮される活力ある地域コミュニティの確立を目指す。
- ・カヌー・ジャパンカップ開催事業: 胆沢ダム下流直下という立地を生かし、カヌー競技場も含めたダム周辺の環境整備を行いながら、地域の魅力向上とカヌー競技人口の拡大を図る。
- ・いわて奥州きらめきマラソン事業: 高低差の少ない高速平坦コースで、春に開催される東北随一のフルマラソン大会。

(2) 令和6年度普通会計当初予算

【予算規模】

60,642 百万円 (増減率 △ 1.5%)

【重点事業】

単位: 百万円

1. 未来投資枠事業 (471)
2. 奥州市版総合戦略事業 (816)
3. 地域づくり推進事業 (195)
4. 子ども・子育て支援事業 (3,122)
5. ILC推進事業 (8)

【行政】

(1) 職員

部	門	R6.4.1現在	R5.4.1現在
一般行政		642人	629人
消防		0人	0人
教育		112人	125人
企業等会計		308人	304人
職員計		1,062人	1,058人
平均年齢 (一般行政職)		44.1歳	44.2歳
ラスパイレス指数		98.3	98.3

(2) 行政機構 (R6.4.1現在)

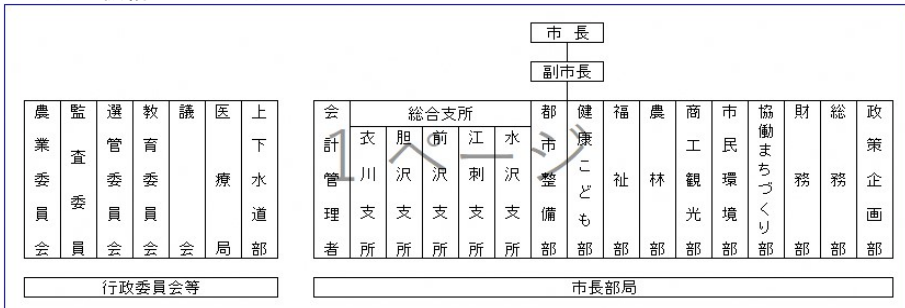

【姉妹都市】北海道夕張市長沼町、北海道勇払郡厚真町、静岡県掛川市、オーストラリアヴィクトリア州グレーターシェパトン市、オーストリアチロル州ロイテ市、プライテンヴァング市

【祭り・行事】日高火防祭(4月)、江刺甚句まつり(5月)、いわて奥州きらめきマラソン(5月)、前沢牛まつり(6月)、みちのく盃蘭盆まつり(8月)、奥州ころもがわ祭り(8月)、奥州秋まつり(9月)、産業まつり(10月)、奥州市民劇場(1、2月)

【名産・特産品】南部鉄器、岩谷堂箆筒、増沢塗、米、前沢牛、りんご、ピーマン、りんどう、ハトムギ及びハトムギ加工製品、岩谷堂羊羹、卵麺、とろろうどん

【主な郷土出身者】高野長英(蘭学者)、後藤新平(政治家)、齋藤實(政治家)、藤原清衡(平泉開祖)、小牧正英(バレー)、遠藤梧逸(俳人)、三好京三(作家)、大瀧詠一(歌手、作曲家)、大谷翔平(プロ野球選手)、吉田戦車(漫画家)

【財政】

(1) 決算規模

単位:千円

	歳入	歳出	形式収支	実質収支	単年度収支	実質単年度収支
5年度	62,706,746	62,209,521	497,225	164,349	△ 1,888,728	△ 1,340,096
4年度	64,685,694	62,383,954	2,301,740	2,053,077	△ 674,936	△ 471,327

(2) 財政状況

主要指標	5 決算指数等	4 決算指数等
財政力指数	0.44	0.43
自主財源比率 (%)	33.5	36.7
実質収支比率 (%)	0.5	6.0
標準財政規模 (千円)	34,874,894	34,198,867
経常収支比率 (%)	94.7	99.7
地方債現在高 (千円)	51,646,542	54,578,152
債務負担行為に基づく翌年度以降支出予定額(千円)	9,500,464	8,478,281
基金現在高 (千円)	12,207,085	11,268,444
うち財政調整基金及び減債基金(千円)	9,534,338	8,627,469
将来にわたる実質的な財政負担(千円)	48,939,921	51,787,989
対標準財政規模 (%)	140.3	151.4

(3) 主な歳入・歳出

単位:千円、%

区分	5年度	構成比	4年度	構成比
歳入計	62,706,746	100.0	64,685,694	100.0
地方税	13,742,413	21.9	14,046,484	21.7
地方交付税	18,835,548	30.0	18,772,429	29.0
国・県支出金	14,904,929	23.8	15,607,032	24.1
地方債	3,776,000	6.0	2,462,400	3.8
歳出計	62,209,521	100.0	62,383,954	100.0
義務的計	27,341,508	44.0	29,126,237	46.7
人件費	7,799,075	12.5	7,370,686	11.8
扶助費	12,631,311	20.3	12,472,862	20.0
公債費	6,911,122	11.1	9,282,689	14.9
投資的計	5,852,894	9.4	3,202,867	5.1
普通建設事業費	5,443,234	8.7	3,056,776	4.9
単独事業費	3,612,343	5.8	1,488,167	2.4

(4) 健全化判断比率

単位:%

	実質赤字比率	連結赤字比率	実質公債費比率	将来負担比率	資金不足比率
5年度			15.5	24.4	
4年度			16.7	41.1	

(5) 税収の状況

単位:千円、%

区分	5年度		4年度		
	収入済額	徴収率	収入済額	徴収率	
市町村民税	個人	4,939,282	97.9	4,834,517	98.1
	法人	799,599	98.8	1,289,327	99.2
	計	5,738,881	98.0	6,123,844	98.3
固定資産税	土地	1,806,965	95.7	1,814,372	95.4
	家屋	3,052,972	96.0	3,036,029	95.7
	償却資産	1,668,875	96.0	1,591,894	95.6
	計	6,528,812	95.9	6,442,295	95.6

※国有資産等所在市町村交付金を除く



	キャッチフレーズ等		緑豊かなチャグチャグ馬コの里		【沿革】 M22.4 滝沢、鞆飼、大沢、篠木、大釜の5ヶ村合併 S32.10 陸上自衛隊岩手駐屯地開庁 S40.10 村章制定 S40.11 村の花鳥木制定 S57.11 新庁舎落成 H元.4 村制100周年 H2.8 村民憲章制定 H12.2 人口5万人達成 H18.11 日本経営品質賞地方自治体部門受賞 H26.1 滝沢市市制施行 H26.4 滝沢市自治基本条例施行 R6.1 市制10周年 R6.4 第2次滝沢市総合計画策定
	花	やまゆり	木	べにやまざくら	
市長	たけだ きたる 武田 哲		副市長	おかだ よういち 岡田 洋一	
第1期 任期R8.11.19	議長	つかけ くにひこ 角掛 邦彦		副議長	いなりば ゆたか 稲荷場 裕
議員 党派 数別	日本共産党 2 公明党 2 自由民主党 3 立憲民主党 1 国民民主党 1 無所属 11	現員 20人	条例定数 20人	任期 R9.7.30	【わがまちの特色・自慢】 昭和40年代後半から宅地化が進み、平成12年に人口が5万人を超えた。事務機能向上にいち早く取り組み、昭和58年にオンラインシステム、平成10年には庁内LANシステムを導入した。また行政サービス向上に取り組み、平成14年にISO14001・9001を認証取得、平成18年には日本経営品質賞を受賞した。馬返し登山口は岩手山の表玄関として知られ、みちのくの初夏の風物詩チャグチャグ馬コの発祥地であり、伝統保持のため市有馬を飼育している。平成26年1月に滝沢市が誕生し、令和6年1月に市制施行10周年を迎えた。

【概要】

(1) 人口

区分	人口	世帯数	人口密度 (人/k㎡)	高齢者比率 (65歳以上)
27年国調	55,463人	20,787	304.0	21.51%
2年国調	55,579人	21,709	304.6	25.63%
住基台帳 (R6.1.1現在)	54,933人	24,149	301.1	27.34%

(2) 選挙人名簿登録者数 (R6.12.1現在)

男	22,370人	女	23,363人	計	45,733人
---	---------	---	---------	---	---------

(3) 地目別面積 (R6.1.1現在)

単位: m<sup>2</sup>

地目	面積	割合	地目	面積	割合
田	13,642,377	7.5%	山林原野	66,510,794	36.5%
畑	22,790,437	12.5%	その他	68,450,971	37.5%
宅地	11,065,421	6.1%	計	182,460,000	100%

【施策】

(1) 市町村勢計画概要

令和6年度は、懇談会や市民アンケート調査などで市民の皆さんから寄せられたたくさんの意見を取り入れ、第2次滝沢市総合計画(令和6年度から令和13年度まで)を策定しました。市民それぞれの周囲にやさしさが循環するような社会的包摂性が高い地域社会「やさしさに包まれた滝沢」を創出することを目指し、「つながる・子どもまんなか・いきいき・まなぶ・はたらく」という5つの視点を柱に、市民主体の地域づくりを推進します。  
・市の将来像「誰もが幸福を実感できる活力に満ちた地域」

(3) ユニークな施策

【トータルコミュニティマネジメントの実践】  
滝沢市自治基本条例に掲げられた市民の想いを実現するための取組体系。自治基本条例を頂点に、市民・議会・行政のルールを定めた条例を制定(地域コミュニティ基本条例、議会基本条例、行政基本条例)し、その下にみんなで進める地域社会計画として総合計画を位置づけし、それぞれの活動が、相乗効果を生みながら、市の将来像へ向けた取組を進める体系としました。

(2) 令和6年度普通会計当初予算

【予算規模】

20,500 百万円 (増減率 5.1%)

【重点事業】

単位: 百万円

- 子ども医療費給付事業 (162)
- 中心拠点商業地区開発事業 (131)
- 小中学校校舎等改修事業 (108)
- 農業担い手育成対策事業 (35)
- 健康づくり事業 (21)
- その他10事業 (47)

【行政】

(1) 職員

部	門	R6.4.1現在	R5.4.1現在
一般行政		254人	234人
消防		0人	0人
教育		48人	45人
企業等会計		46人	49人
職員計		348人	328人
平均年齢 (一般行政職)		39.0歳	38.5歳
ラスパイレズ指数		96.4	95.8

(2) 行政機構 (R6.4.1現在)

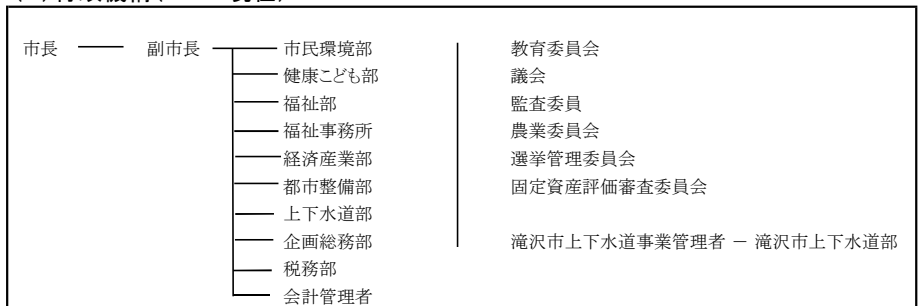

【姉妹都市】なし

【祭り・行事】チャグチャグ馬コ

【名産・特産品】すいか、りんご、いわな、ポム(りんごワイン)、鞍掛山(日本酒)

【主な郷土出身者】故 武島繁太郎(歌人)、岩清水梓(サッカー選手)、福田萌(タレント)

【財政】

(1) 決算規模

単位：千円

	歳入	歳出	形式収支	実質収支	単年度収支	実質単年度収支
5年度	22,768,119	21,754,537	1,013,582	558,427	△ 90,372	209,237
4年度	22,913,542	22,168,550	744,992	648,799	△ 106,630	△ 161,212

(2) 財政状況

主要指標	5 決算指数等	4 決算指数等
財政力指数	0.58	0.59
自主財源比率 (%)	34.8	36.6
実質収支比率 (%)	4.7	5.6
標準財政規模 (千円)	11,771,698	11,507,546
経常収支比率 (%)	89.0	88.1
地方債現在高 (千円)	16,881,068	17,596,529
債務負担行為に基づく翌年度以降支出予定額(千円)	1,861,937	1,810,553
基金現在高 (千円)	4,760,580	4,452,546
うち財政調整基金及び減債基金(千円)	3,511,705	3,262,072
将来にわたる実質的な財政負担(千円)	13,982,425	14,954,536
対標準財政規模 (%)	118.8	130.0

(3) 主な歳入・歳出

単位：千円、%

区分	5年度	構成比	4年度	構成比
歳入計	22,768,119	100.0	22,913,542	100.0
地方税	5,617,821	24.7	5,633,386	24.6
地方交付税	4,769,158	20.9	4,655,475	20.3
国・県支金	7,632,267	33.5	7,447,665	32.5
地方債	689,769	3.0	702,295	3.1
歳出計	21,754,537	100.0	22,168,550	100.0
義務的経費計	10,458,381	48.1	10,466,569	47.2
人件費	2,580,412	11.9	2,562,691	11.6
扶助費	6,412,325	29.5	6,419,425	29.0
公債費	1,465,644	6.7	1,484,453	6.7
投資的経費計	1,541,003	7.1	1,620,394	7.3
普通建設事業費	1,520,438	7.0	1,603,933	7.2
単独事業費	604,412	2.8	544,903	2.5

(4) 健全化判断比率

単位：%

	実質赤字比率	連結赤字比率	実質公債費比率	将来負担比率	資金不足比率
5年度			6.1	29.4	
4年度			6.2	34.4	

(5) 税収の状況

単位：千円、%

区分	5年度		4年度		
	収入済額	徴収率	収入済額	徴収率	
市町村民税	個人	2,516,911	98.1	2,503,243	98.3
	法人	234,488	99.3	286,316	99.6
	計	2,751,399	98.2	2,789,559	98.4
固定資産税	土地	722,693	98.4	719,540	98.5
	家屋	1,046,352	98.4	1,019,779	98.5
	償却資産	504,395	98.4	515,049	98.5
	計	2,273,440	98.4	2,254,368	98.5

※国有資産等所在市町村交付金を除く



	キャッチフレーズ等		・虹の似合うまち雫石町			
	花	きく	木	すぎ	鳥	うぐいす
	町長	さるこ しげひさ 猿子 恵久		副町長	わかばやし たけふみ 若林 武文	
第2期 任期R8.11.9	議長	はば ひてや 幅 秀哉		副議長	やまざき るみこ 山崎 留美子	
党派別 議員数	日本共産党 1 無所属 14		現員 15人	条例定数 16人	任期 R9.7.30	
【沿革】 S30.4 雫石町・御所村・御明神村・西山村の1町3村が合併して雫石町誕生 S39.7 国道46号開通 S41.10 国鉄田沢湖線全通 S56.10 御所ダム完成 H5.2 アジア初アルペンスキー世界選手権盛岡・雫石大会 H14.7 道の駅「雫石あねっこ」開業 H27.11 新生「雫石町」60周年記念式典 R2.3 雫石町総合計画基本構想策定(第三次)						【わがまちの特色・自慢】 秀峰岩手山、駒ヶ岳などで形成される雄大な山岳美と豊富な温泉群をはじめ、わが国唯一の民間総合農場として有名な小岩井農場や大型スキー場など観光資源に恵まれた自然環境を擁しており、自然と調和した活力ある産業の町づくりを進めています。

【概要】

(1) 人口

区分	人口	世帯数	人口密度 (人/km)	高齢者比率 (65歳以上)
27年国調	16,981人	5,508	27.9	33.53%
2年国調	15,731人	5,412	25.8	38.64%
住基台帳 (R6.1.1現在)	15,301人	6,399	25.1	39.81%

(2) 選挙人名簿登録者数(R6.12.1現在)

男	6,372人	女	6,873人	計	13,245人
---	--------	---	--------	---	---------

(3) 地目別面積(R6.1.1現在)

地目	面積	割合	地目	面積	割合
田	40,988,716	6.7%	山林原野	441,713,914	72.6%
畑	18,094,820	3.0%	その他	101,511,082	16.7%
宅地	6,511,468	1.1%	計	608,820,000	100%

【施策】

(1) 市町村勢計画概要

<p>雫石町総合計画基本構想(令和2年度～令和9年度) 基本目標 『みんながつくる 未来につなぐ ふるさとしずくいし』 将来像 I 学びを通して生きがいを感じるまち II いきいきとともに幸せを感じるまち III 産業を通じて豊かさを実感し笑顔で稼ぐまち IV 豊かで誇れる自然を守り育て子どもたちにつないでいくまち V みんながつながって安全に住めるまち</p>
--

(3) ユニークな施策

<p>【若者向け住宅取得支援奨励金】 雫石町では子育て世代を支援する取り組みを推進しており、町内の定住人口の増加を図るため、雫石町内に住宅の新築・購入する、39歳以下の若者世代を対象に、最大100万円の「若者向け住宅取得支援奨励金」を交付している。</p>
--

(2) 令和6年度普通会計当初予算

<p>【予算規模】 10,650 百万円 (増減率 △ 3.9%)</p>
<p>【重点事業】 単位: 百万円</p>
<p>1. 観光交流推進事業 (49)</p>
<p>2. 住宅政策推進事業 (191)</p>
<p>3. 橋梁維持管理事業 (285)</p>

【行政】

(1) 職員

部	門	R6.4.1現在	R5.4.1現在
一般行政		168人	170人
消防		0人	0人
教育		38人	38人
企業等会計		16人	16人
職員計		222人	224人
平均年齢 (一般行政職)		43.1歳	42.7歳
ラスパイレス指数		96.8	96.8

(2) 行政機構(R6.4.1現在)

町長	副町長	総務課, 総合政策課, 防災課, 税務課, 町民課, 福祉課, 健康推進課, こども課, 雫石診療所, 農林課, 観光商工課, 地域整備課, 上下水道課, 会計管理者, 出納課
議会	事務局	教育委員会
選挙管理委員会	事務局	学校教育課
農業委員会	事務局	生涯文化スポーツ課
監査委員	事務局	

【姉妹都市】なし

【祭り・行事】しずくいし軽トラ市(5月～11月)、岩手山ろくファミリーマラソン(5月)、雫石よしゃれ祭(8月)、南部よしゃれ全国大会(8月)、雫石裸参り(1月)

【名産・特産品】うるち米(銀河のしずく)、乳製品(チーズ、バター、牛乳)、黒毛和牛(雫石牛)、南部かしわ、どぶろく、菜の雫(なたね油)、亀甲織

【主な郷土出身者】福田こうへい(歌手)

## 【財政】

### (1) 決算規模

単位:千円

	歳入	歳出	形式収支	実質収支	単年度収支	実質単年度収支
5年度	11,637,553	11,338,220	299,333	283,749	19,901	△ 32,664
4年度	11,444,054	11,158,470	285,584	263,848	5,361	△ 43,799

### (2) 財政状況

主要指標	5 決算指数等	4 決算指数等
財政力指数	0.38	0.38
自主財源比率 (%)	35.2	32.6
実質収支比率 (%)	4.4	4.1
標準財政規模 (千円)	6,434,613	6,380,724
経常収支比率 (%)	98.3	95.8
地方債現在高 (千円)	8,687,814	9,042,524
債務負担行為に基づく翌年度以降支出予定額(千円)	57,968	120,481
基金現在高 (千円)	3,121,467	3,060,990
うち財政調整基金及び減債基金(千円)	2,517,584	2,593,932
将来にわたる実質的な財政負担(千円)	5,624,315	6,102,015
対標準財政規模 (%)	87.4	95.6

### (3) 主な歳入・歳出

単位:千円、%

区分	5年度	構成比	4年度	構成比
歳入計	11,637,553	100.0	11,444,054	100.0
地方税	2,096,539	18.0	2,129,195	18.6
地方交付税	4,027,527	34.6	3,926,289	34.3
国・県支出金	2,145,937	18.4	2,218,400	19.4
地方債	650,015	5.6	855,897	7.5
歳出計	11,338,220	100.0	11,158,470	100.0
義務的計	4,521,494	39.9	4,433,848	39.7
人件費	2,038,446	18.0	1,996,005	17.9
扶助費	1,463,207	12.9	1,438,226	12.9
公債費	1,019,841	9.0	999,617	9.0
投資的計	1,183,360	10.4	1,300,175	11.7
普通建設事業費	1,182,461	10.4	1,298,650	11.6
単独事業費	669,330	5.9	931,126	8.3

### (4) 健全化判断比率

単位:%

	実質赤字比率	連結赤字比率	実質公債費比率	将来負担比率	資金不足比率
5年度			8.3		
4年度			7.1	17.6	

### (5) 税収の状況

単位:千円、%

区分	5年度		4年度		
	収入済額	徴収率	収入済額	徴収率	
市町村民税	個人	559,398	96.6	557,278	97.1
	法人	72,312	99.5	86,924	99.6
	計	631,710	97.0	644,202	97.4
固定資産税	土地	243,493	91.3	248,555	93.5
	家屋	488,665	91.3	488,493	93.5
	償却資産	440,514	91.3	464,628	93.5
	計	1,172,672	91.3	1,201,676	93.5

※国有資産等所在市町村交付金を除く



くずまきまち

葛巻町

【全国地方公共団体コード】033022

【地域指定】 辺地、豪雪、振興山村、農振、林振、農産、特定農山村、過疎

【所在地】 葛巻町葛巻第16地割1番地1

【電話】 0195(66)2111

【インターネットホームページ】 <https://www.town.kuzumaki.iwate.jp>

	キャッチフレーズ等		北緯40度ミルクとワインとクリーンエネルギーのまち			【沿革】 S30 葛巻町、江刈村、田部村が新設合併 S50 北上山系開発事業着工、町民憲章制定 S57 北上山系開発事業完成 S62 山ぶどうワイン工場完成 H4 総合運動公園、グリーンテージ完成 H7 くずまき交流館プラトール完成 H10 葛巻町新エネルギービジョン策定 H11 袖山高原に風力発電所完成 H17 新エネ大賞(資源エネルギー長官賞)受賞 H23 過疎地域自立活性化優良事例表彰受賞 H29 地方自治法施行70周年記念総務大臣表彰受賞 H29 新葛巻病院開院 R4 複合庁舎くずまへる 1期工事完成			
	花	はぎ	木	しらかば	鳥		やまどり		
	町長	すずき 鈴木	しげお 重男	副町長	みれさわ 觸澤		よしみ 義美		
第5期 任期R9.8.27	議長	すずき 鈴木	みつる 満	副議長	やまざき 山崎	くにひろ 邦廣			
党派別 議員数	無所属	10	現員	10	条例定数	10人	任期	R10.1.19	【わがまちの特色・自慢】 日本一の白樺林の平庭高原など豊かな自然に囲まれ、人口よりも牛が多い全国有数の酪農の町。特産の山ぶどうワインも愛飲者が増加、滞在型交流体験観光の拠点施設や風力、バイオマス発電などの施設も整備され、「ミルクとワインとクリーンエネルギーの町」として21世紀の課題(食料、環境、エネルギー)に貢献できるまちづくりに邁進。

【概要】

(1) 人口

区分	人口	世帯数	人口密度 (人/㎡)	高齢者比率 (65歳以上)
27年国調	6,344人	2,460	14.6	42.53%
2年国調	5,634人	2,349	20.7	48.24%
住基台帳 (R6.1.1現在)	5,433人	2,645	12.5	50.06%

(2) 選挙人名簿登録者数(R6.12.1現在)

男	2,396人	女	2,437人	計	4,833人
---	--------	---	--------	---	--------

(3) 地目別面積(R6.1.1現在)

単位: ㎡

地目	面積	割合	地目	面積	割合
田	5,518,404	1.3%	山林原野	272,576,158	62.7%
畑	28,000,060	6.4%	その他	125,912,706	28.9%
宅地	2,952,672	0.7%	計	434,960,000	100%

【施策】

(1) 市町村勢計画概要

葛巻町総合計画 基本構想(計画期間・平成28年度～令和12年度) 後期基本計画(計画期間・令和6年度～令和9年度) 【将来像】未来を協創する 高原文化のまち 【基本目標】1 いきいきと輝き続ける“ひと” 2 誰もが住みたくなる“まち” 3 地域資源を活かす“しごと”
---

(3) ユニークな施策

- ・大自然に囲まれたフィールドを活用し体験活動等を行いながら、県立葛巻高等学校で学ぶ「くずまき山村留学事業」
- ・移住定住の専任部署の設置(いらっしやい葛巻推進課)
- ・子育て世代の移住を支援する「子育て世代住宅取得支援事業」
- ・若者が暮らす賃貸住宅の家賃の一部を助成する「若者定住家賃助成事業」
- ・100年後も持続可能な「新葛巻型酪農構想」の実現に向けた取組
- ・町の特産品を活用した「くずまき鍋」の開発

(2) 令和6年度普通会計当初予算

【予算規模】

7,208 百万円 (増減率 0.9%)

【重点事業】

単位: 百万円

1. 庁舎建設事業(2期工事) (821)
2. 町道葛巻浦子内線道路改良事業 (293)
3. 町道茶屋場田子線道路改良事業 (71)
4. 教職員住宅整備事業 (83)
5. 乳製品加工施設設備整備事業 (43)
6. 山村留学・公営学習塾等高校支援事業 (73)
7. 学び輝く“ひと”づくり支援事業 (21)

【行政】

(1) 職員

部	門	R6.4.1現在	R5.4.1現在
一般行政		82人	83人
消防		0人	0人
教育		9人	10人
企業等会計		47人	46人
職員計		138人	139人
平均年齢 (一般行政職)		39.8歳	39.3歳
ラスパイレス指数		96.1	95.6

(2) 行政機構(R6.4.1現在)

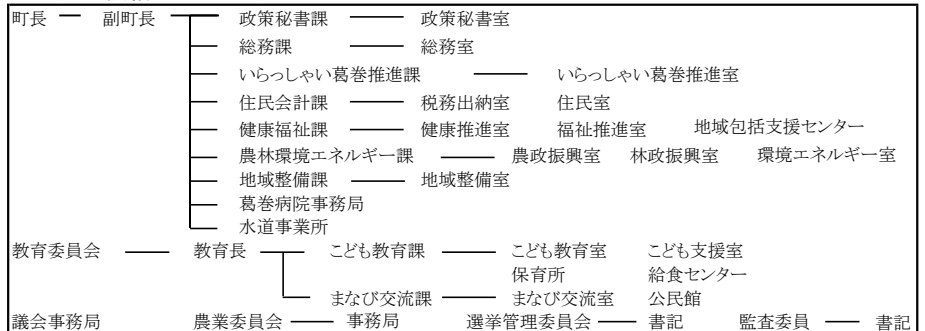

【姉妹都市】 沖縄県北中城村

【祭り・行事】 まちなかフェスタ(年4回)、平庭高原つつじまつり(6月上旬)、くずまき高原牧場まつり(6月中旬)、くずまき秋祭り(9月下旬)、くずまき高原牧場冬まつり(2月上旬)

【名産・特産品】 くずまき高原ブランド乳製品(牛乳、ヨーグルト、アイス、チーズ)、ワイン、山ぶどうジュース、くずまき鍋

【主な郷土出身者】 勝 正弘(漆芸家)

【財政】

(1) 決算規模

単位:千円

	歳入	歳出	形式収支	実質収支	単年度収支	実質単年度収支
5年度	8,510,242	8,251,324	258,918	152,869	△ 411,938	△ 118,373
4年度	10,333,807	9,409,696	924,111	564,807	284,219	599,973

(2) 財政状況

主要指標	5 決算指数等	4 決算指数等
財政力指数	0.18	0.17
自主財源比率 (%)	25.4	23.7
実質収支比率 (%)	3.5	13.3
標準財政規模 (千円)	4,325,429	4,248,109
経常収支比率 (%)	89.0	80.0
地方債現在高 (千円)	11,494,663	11,024,649
債務負担行為に基づく翌年度以降支出予定額(千円)	764,999	1,153,037
基金現在高 (千円)	6,327,159	5,662,193
うち財政調整基金及び減債基金(千円)	2,315,234	1,700,742
将来にわたる実質的な財政負担(千円)	5,932,503	6,515,493
対標準財政規模 (%)	137.2	153.4

(3) 主な歳入・歳出

単位:千円、%

区分	5年度	構成比	4年度	構成比
歳入計	8,510,242	100.0	10,333,807	100.0
地方税	566,823	6.7	581,040	5.6
地方交付税	3,945,677	46.4	3,839,496	37.2
国・県支出金	801,930	9.4	1,161,590	11.2
地方債	1,319,063	15.5	2,602,053	25.2
歳出計	8,251,324	100.0	9,409,696	100.0
義務的計	2,525,779	30.6	2,618,959	27.8
人件費	982,616	11.9	962,691	10.2
扶助費	659,347	8.0	600,057	6.4
公債費	883,816	10.7	1,056,211	11.2
投資的計	1,839,796	22.3	3,401,692	36.2
普通建設事業費	1,716,374	20.8	3,357,813	35.7
単独事業費	1,512,756	18.3	2,943,083	31.3

(4) 健全化判断比率

単位:%

	実質赤字比率	連結赤字比率	実質公債費比率	将来負担比率	資金不足比率
5年度			7.4		
4年度			7.9	12.8	

(5) 税収の状況

単位:千円、%

区分	5年度		4年度	
	収入済額	徴収率	収入済額	徴収率
市町村民税	個人	163,544 96.0	159,968 95.7	
	法人	16,276 99.7	22,873 99.8	
	計	179,820 96.3	182,841 96.2	
固定資産税	土地	45,957 93.7	46,761 93.5	
	家屋	115,303 93.7	111,756 93.5	
	償却資産	163,237 93.7	176,728 93.5	
	計	324,497 93.7	335,245 93.5	

※国有資産等所在市町村交付金を除く





	キャッチフレーズ等		北上川の源泉、北緯40度の町 彫刻のある町、ホッケーの町		【沿革】 S30.7.21 沼宮内町、川口村、一方井村、御堂村1町3カ村合併 S31.6.1 町章制定 S45.10.11 第25回国体ホッケー競技開催(総合2位) S50.7.21 町民憲章制定 S51.12.13 新庁舎落成 H14.7.24 道の駅「石神の丘」オープン H14.10.1 岩手広域交流センター竣工 H14.12.1 東北新幹線「いわて沼宮内駅」開業 H16.6.27 北上川源泉「川の駅」オープン H23.5.22 スポーツ文化センター「森のアリーナ」竣工	
	花	りんどう	木	みどりまつ		鳥
町長	ささき こうじ 佐々木 光司		副町長	よしだ かずひこ 吉田 和彦		
第2期 任期R8.5.31	議長	たけだ しげる 武田 茂		副議長	くちき もとじろう 朽木 元治郎	
党派別 議員数	日本共産党 2 無所属 12	現員 14人	条例定数 14人	任期 R10.7.20	【わがまちの特色・自慢】 国道4号とR東北新幹線・IGRいわて銀河鉄道線、北上川が町の中央を縦断する。県内一の野菜生産を誇る農業を基幹産業とした町である。ホッケーが盛んで常に全国トップレベルを保持している。	

【概要】

(1) 人口

区分	人口	世帯数	人口密度 (人/k㎡)	高齢者比率 (65歳以上)
27年国調	13,692人	4,927	38.0	35.30%
2年国調	12,285人	4,773	34.1	39.86%
住基台帳 (R6.1.1現在)	11,841人	5,334	32.8	41.80%

(2) 選挙人名簿登録者数(R6.12.1現在)

男	5,001人	女	5,294人	計	10,295人
---	--------	---	--------	---	---------

(3) 地目別面積(R6.1.1現在)

単位: ㎡

地目	面積	割合	地目	面積	割合
田	14,151,388	3.9%	山林原野	170,342,345	47.3%
畑	40,662,350	11.3%	その他	129,997,569	36.1%
宅地	5,306,348	1.5%	計	360,460,000	100%

【施策】

(1) 市町村勢計画概要

<p>岩手町総合計画(令和3年3月策定) 基本構想(令和3年度～令和12年度) ・将来像 わたしたちが創る 笑顔がいっぱい いわてまち ・基本理念 1 地域への愛着・誇りの醸成 (シンビクプライド) 2 まちのブランド化 (ブランディング) 3 持続可能性の追求 (SDGsの取り組み)</p>
---

(3) ユニークな施策

<p>SDGs未来都市に2020年に選定され、持続可能な社会の実現に向け、地域内外の人がまちづくりに挑戦する「リビングラボ」をはじめ、町の特徴(農業、スポーツ、アート)を生かした取り組みを推進。</p>
---

(2) 令和6年度普通会計当初予算

【予算規模】

8,770 百万円 (増減率 Δ 2.9%)

【重点事業】

単位: 百万円

1. 地方創生推進事業	( 70 )
2. フューチャーセンター整備事業	( 79 )
3. 道路改良事業	( 348 )
4. 学校施設整備事業	( 114 )
5. 統合中学校整備事業	( 228 )

【行政】

(1) 職員

部	門	R6.4.1現在	R5.4.1現在
一般行政	防	110人	112人
消防	防	0人	0人
教育	育	18人	18人
企業等会計	計	12人	12人
職員計	計	140人	142人
平均年齢 (一般行政職)		42.8歳	43.3歳
ラスパイレス指数		92.1	93.7

(2) 行政機構(R6.4.1現在)

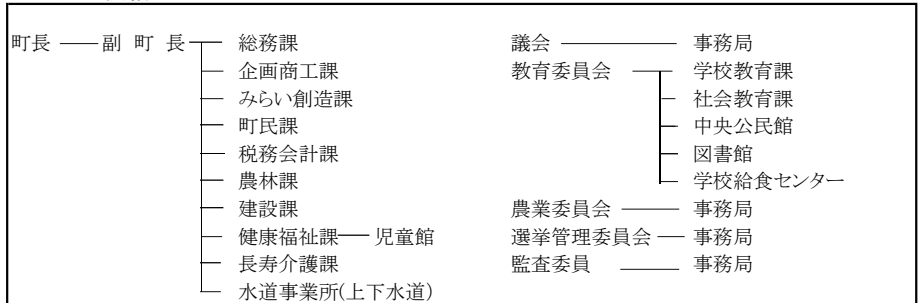

【姉妹都市】 なし

【祭り・行事】 岩手町夏まつり(8月中旬)、クラフト市(9月初旬)、川口秋祭り(9月下旬)、岩手町秋祭り(10月初旬)、町民体育祭(10月中旬)、産業まつり(10月下旬)、芸術祭(11月中旬)、まんぷくそばフェスタ(3月中旬)

【名産・特産品】 キャベツ、大根、長芋、ブルーベリー、椎茸、やまと豚、岩手めんこい黒牛、キャベ耐、ルルトリ

【主な郷土出身者】 南部信直、柴田兵一郎、下山清、高橋掬太郎、園井恵子、工藤孝一、日蔭温子

【財政】

(1) 決算規模

単位: 千円

	歳入	歳出	形式収支	実質収支	単年度収支	実質単年度収支
5年度	9,926,652	9,586,323	340,329	253,693	9,609	△ 169,300
4年度	9,684,882	9,226,242	458,640	244,084	△ 45,802	△ 574,724

(2) 財政状況

主要指標	5 決算指数等	4 決算指数等
財政力指数	0.33	0.33
自主財源比率 (%)	28.4	31.6
実質収支比率 (%)	4.6	4.4
標準財政規模 (千円)	5,536,519	5,540,798
経常収支比率 (%)	89.6	92.4
地方債現在高 (千円)	8,950,330	8,671,526
債務負担行為に基づく翌年度以降支出予定額(千円)	497,149	973,662
基金現在高 (千円)	1,380,324	1,573,820
うち財政調整基金及び減債基金(千円)	1,047,930	1,229,648
将来にわたる実質的な財政負担(千円)	8,067,155	8,071,368
対標準財政規模 (%)	145.7	145.7

(3) 主な歳入・歳出

単位: 千円、%

区分	5年度	構成比	4年度	構成比
歳入計	9,926,652	100.0	9,684,882	100.0
地方税	1,579,551	15.9	1,613,085	16.7
地方交付税	3,725,484	37.5	3,657,580	37.8
国・県支出金	1,741,121	17.5	1,689,260	17.4
地方債	1,132,605	11.4	770,959	8.0
歳出計	9,586,323	100.0	9,226,242	100.0
義務的計	3,495,914	36.5	3,530,267	38.3
人件費	1,441,078	15.0	1,341,458	14.5
扶助費	1,176,891	12.3	1,270,243	13.8
公債費	877,945	9.2	918,566	10.0
投資的計	1,784,161	18.6	1,118,609	12.1
普通建設事業費	1,432,866	14.9	993,425	10.8
単独事業費	937,642	9.8	545,797	5.9

(4) 健全化判断比率

単位: %

	実質赤字比率	連結赤字比率	実質公債費比率	将来負担比率	資金不足比率
5年度			8.1	31.2	
4年度			7.8	29.6	

(5) 税収の状況

単位: 千円、%

区分	5年度		4年度		
	収入済額	徴収率	収入済額	徴収率	
市町村民税	個人	407,559	93.6	408,174	93.9
	法人	44,901	98.6	44,609	99.1
	計	452,460	94.0	452,783	94.4
固定資産税	土地	150,354	96.1	153,815	96.3
	家屋	261,436	96.1	260,084	96.3
	償却資産	548,572	96.1	577,665	96.3
	計	960,362	96.1	991,564	96.3

※国有資産等所在市町村交付金を除く



	キャッチフレーズ等			暮らし心地の良いまち ～循環、協働、多様性～			【沿革】			
	花	ききょう	木	けやき	鳥	つばめ	S30.4	1町8か村が合併	H13.3	町環境・循環基本計画策定
	町長	くまがい いづみ 熊谷 泉		副町長	ふじわら ひろみ 藤原 博視		38.3	庁舎落成	15.11	循環・共生・参加まちづくり表彰 環境大臣賞受賞
第3期 任期R8.2.7	議長	たけだ へいはち 武田 平八		副議長	ねみず やすひろ 根水 康博		50.4	町民憲章・町民歌制定	16.7	紫波フルーツパーク完成
党派別 議員数	日本共産党 2 公明党 1 幸福実現党 1 無所属 14		現員 18人	条例定数 18人	任期 R9.7.16	【わがまちの特色・自慢】 奥羽山脈と北上山地に挟まれ、中央に北上川が流れる自然豊かな人口約3万3千人のまち。農業が基幹産業であり、もち米、りんご、ぶどうなどの生産が盛ん。南部杜氏発祥の地であり、日本酒の酒蔵が4つある。ワインやりんご原料のハードサイダー(シードル)もある酒のまちでもある。のどかな田園や山並みに囲まれつつ、利便性の高い都市化が進んだ中央部の街並みも魅力の一つ。				

【概要】

(1) 人口

区分	人口	世帯数	人口密度 (人/㎏)	高齢者比率 (65歳以上)
27年国調	32,614人	10,808	136.5	28.47%
2年国調	32,147人	11,368	134.5	31.41%
住基台帳 (R6.1.1現在)	32,904人	12,930	137.7	31.74%

(2) 選挙人名簿登録者数(R6.12.1現在)

男	13,243人	女	14,580人	計	27,823人
---	---------	---	---------	---	---------

(3) 地目別面積(R6.1.1現在)

地目	面積	割合	地目	面積	割合
田	44,803,723	18.7%	山林原野	85,907,081	35.9%
畑	14,041,387	5.9%	その他	84,281,378	35.3%
宅地	9,946,431	4.2%	計	238,980,000	100%

【施策】

(1) 市町村勢計画概要

第三次紫波町総合計画 ～持続可能な社会の実現を目指して～  
令和2年3月策定 基本構想(R2～R9)、後期基本計画(R6～R9)  
目指す将来像:「暮らし心地の良いまち」  
まちづくりの視点:「循環」、「協働」、「多様性」

(3) ユニークな施策

- ・オガールプロジェクトに代表される民間主導型の公民連携事業
- ・コミュニケーションを土台に、情報と人、人と人をつなぐ図書館運営
- ・「産業の振興」と「人材の育成」を活用の基本コンセプトとした学校跡地活用
- ・2050年カーボンニュートラルに向けた「みくまるっと脱炭素化モデル事業」
- ・Web3など新しい考え方や技術を積極的に活用したまちづくり

(2) 令和6年度普通会計当初予算

【予算規模】	15,230 百万円	増減率	5.7%
--------	------------	-----	------

【重点事業】 単位: 百万円

1. 橋梁維持補修事業(七久保跨線橋) ( 343 )
2. 脱炭素先行地域づくり事業設備設置費補助 ( 315 )
3. 中小企業等消費喚起業務委託 ( 80 )
4. 窓口DXシステム構築委託 ( 51 )
5. 学童保育施設整備設計・施工業務委託 ( 49 )
6. 地域経済循環創造事業補助 ( 40 )
7. マイクログリッド設計業務委託 ( 22 )

【行政】

(1) 職員

部	門	R6.4.1現在	R5.4.1現在
一般行政		179人	180人
消防		0人	0人
教育		42人	39人
企業等会計		20人	22人
職員計		241人	241人
平均年齢 (一般行政職)		41.8歳	42.0歳
ラスパイレス指数		95.0	94.9

(2) 行政機構(R6.4.1現在)

議会	事務局
町長	副町長
生活部	一町民課、長寿介護課、健康福祉課
産業部	一産業政策監、農政課、環境課、地球温暖化対策課、商工観光課
建設部	一土木課、都市計画課、下水道課
企画総務部	一政策統括監、総務課、企画課、地域づくり課、財政課、税務課、消防防災課
会計管理者	一会計課
教育委員会	一教育長
農業委員会	一事務局
監査委員	一事務局
選挙管理委員会	
固定資産評価審査委員会	

【姉妹都市】 福島県石川郡古殿町(H18)、豪州クイーンズランド州サザン・ダウンズ(H21)、東京都日野市(H29)

【祭り・行事】 城山桜ウィーク(4月中旬～5月上旬)、夏まつり(8月)、オガール祭り(8月)、産業まつり(10月)、冬まつり(11月下旬～1月中旬)

【名産・特産品】 ぶどう、りんご、牛肉(しわかもち牛等)、豚肉、鶏卵、日本酒(4蔵)、ワイン、アップルサイダー、もち米、小麦、そば、しわかちや豆、紫波駄菓子

【主な郷土出身者】 野村胡堂(銭形平次の作者)、巽聖歌(童謡「たきび」作詞者)、中村直(元岩手県知事)

【財政】

(1) 決算規模

単位:千円

	歳入	歳出	形式収支	実質収支	単年度収支	実質単年度収支
5年度	15,450,400	15,118,919	331,481	130,483	29,352	△ 89,815
4年度	15,810,096	15,633,966	176,130	101,131	△ 253,820	24,288

(2) 財政状況

主要指標	5 決算指数等	4 決算指数等
財政力指数	0.46	0.46
自主財源比率 (%)	34.4	32.9
実質収支比率 (%)	1.5	1.1
標準財政規模 (千円)	8,958,989	8,940,574
経常収支比率 (%)	94.2	92.6
地方債現在高 (千円)	11,734,776	12,383,833
債務負担行為に基づく翌年度以降支出予定額(千円)	3,276,698	3,860,600
基金現在高 (千円)	2,978,268	2,956,157
うち財政調整基金及び減債基金(千円)	2,190,146	2,259,308
将来にわたる実質的 財政負担(千円)	12,033,206	13,288,276
対標準財政規模 (%)	134.3	148.6

(3) 主な歳入・歳出

単位:千円、%

区分	5年度	構成比	4年度	構成比
歳入計	15,450,400	100.0	15,810,096	100.0
地方税	3,564,755	23.1	3,509,185	22.2
地方交付税	4,581,377	29.7	4,642,607	29.4
国・県 支出金	3,904,598	25.3	4,333,678	27.4
地方債	507,553	3.3	500,554	3.2
歳出計	15,118,919	100.0	15,633,966	100.0
義務的計	6,857,712	45.4	6,872,414	44.0
人件費	2,306,538	15.3	2,277,021	14.6
扶助費	3,351,815	22.2	3,336,392	21.3
公債費	1,199,359	7.9	1,259,001	8.1
投資的計	1,149,181	7.6	735,625	4.7
普通建設 事業費	1,094,804	7.2	659,839	4.2
単独 事業費	587,918	3.9	447,980	2.9

(4) 健全化判断比率

単位: %

	実質赤字比率	連結赤字比率	実質公債費比率	将来負担比率	資金不足比率
5年度			13.8	81.4	
4年度			13.6	99.5	

(5) 税収の状況

単位:千円、%

区分	5年度		4年度	
	収入済額	徴収率	収入済額	徴収率
市町村 民税	個人	1,346,984 98.3	1,316,664 98.2	
	法人	143,017 99.0	137,323 98.7	
	計	1,490,001 98.3	1,453,987 98.2	
固定 資産 税	土地	498,647 95.4	495,063 95.6	
	家屋	740,568 95.4	721,563 95.6	
	償却資産	438,940 95.4	447,949 95.6	
	計	1,678,155 95.4	1,664,575 95.6	

※国有資産等所在市町村交付金を除く

	キャッチフレーズ等			みんなで築く 躍動感あふれ幸せな未来へ進化するまち やはば			【沿革】S41.5 町制施行 S51.10 町民憲章制定 S55.7 コミュニティ条例制定 H7.7 アメリカ・フリモント町と友好都市締結 8 非核平和の町宣言を制定 11 矢巾町福祉のまち宣言を制定 H15.12 矢巾町健康長寿のまち宣言を制定 H17.11 矢巾町合併50周年 H28.11 音楽のまちやはば宣言 H30.3 やはラデ！放送開始 H30.3 東北自動車道「矢巾スマートインターチェンジ」開通 H31.1 スポーツのまちやはば宣言 R1.9 岩手医科大学附属病院移転開院 R4.11 認知症の人にやさしいまちづくりやはば宣言 R5.11 物流拠点「プロジスパーク盛岡」竣工 R5.12 住民総合ポータルアプリ「やはナビ！」運用開始 R6.3 H23年度より架替工事が進められていた徳田橋が開通
	花	ゆり	木	まつ	鳥	かつこう	
	町長	たかはし しょうぞう 高橋 昌造	副町長	いわぶち かずひろ 岩渕 和弘			
第3期 任期R9.4.29	議長	ひろた きよみ 廣田 清実	副議長	やがみ ともこ 谷上 知子			
党派別 議員数	日本共産党 2 公明党 1 無所属 15	現員 18人	条例定数 18人	任期 R9.4.29	【わがまちの特色・自慢】 岩手県のほぼ中央に位置する矢巾町は、小学校から大学まで揃う学園都市。音楽を中心に芸術文化を大切にし、福祉や健康づくりに力を入れている。岩手医科大学附属病院が移転開院し、周辺には新たな市街地が開発され発展を続けている一方、東に母なる北上川が流れ、西に町のシンボルである南昌山をはじめとする奥羽山脈の山並みが連なり、田園地帯が広がる、都市と自然の調和がとれている町である。		

【概要】

(1) 人口

区分	人口	世帯数	人口密度 (人/㎢)	高齢者比率 (65歳以上)
27年国調	27,678人	9,902	411.1	23.65%
2年国調	28,056人	10,986	416.8	26.57%
住基台帳 (R6.1.1現在)	26,341人	11,071	391.3	28.77%

(2) 選挙人名簿登録者数 (R6.12.1現在)

男	10,535人	女	11,758人	計	22,293人
---	---------	---	---------	---	---------

(3) 地目別面積 (R6.1.1現在)

地目	面積	割合	地目	面積	割合
田	24,203,314	36.0%	山林原野	6,775,431	10.1%
畑	4,351,263	6.5%	その他	23,245,177	34.5%
宅地	8,744,815	13.0%	計	67,320,000	100%

【施策】

(1) 市町村勢計画概要

第8次矢巾町総合計画 基本構想(令和6年3月制定) 目標年次: 令和13年度 基本計画(令和6年3月制定) 前期計画(令和6~9年度)、後期計画(令和10~13年度) (基本理念) みんなで築く 躍動感あふれ幸せな未来へ進化するまち やはば
---

(3) ユニークな施策

健康長寿のまち宣言 音楽のまちやはば宣言 スポーツのまちやはば宣言 認知症の人にやさしいまちづくりやはば宣言 ローカルブランディング フューチャーデザインの考えを導入した住民参加の総合計画策定
---

(2) 令和6年度普通会計当初予算

【予算規模】	11,590 百万円	増減率 1.8 %
【重点事業】	単位: 百万円	
1. 出産・子育て応援事業	(	18)
2. 中学校教育施設整備事業	(	33)
3. コミュニティ組織育成事業	(	22)
4. 中小企業振興事業	(	8)
5. 重点対策加速化事業	(	42)
6. ホームページ運営事業	(	8)

【行政】

(1) 職員

部	門	R6.4.1現在	R5.4.1現在
一般行政		150人	152人
消防		0人	0人
教育		24人	23人
企業等会計		16人	17人
職員計		190人	192人
平均年齢 (一般行政職)		38.5歳	38.9歳
ラスパイレス指数		96.0	96.2

(2) 行政機構 (R6.4.1現在)

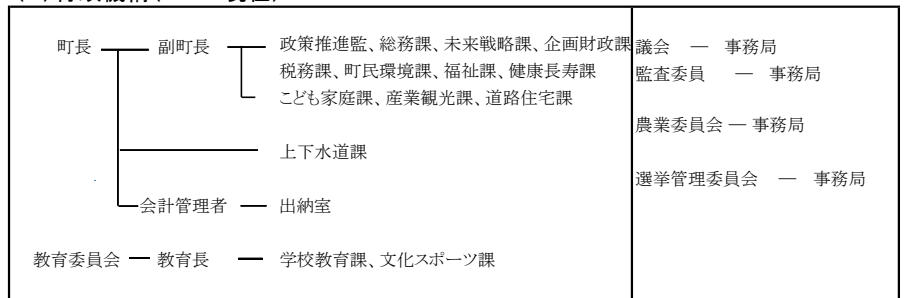

【姉妹都市】 アメリカ・ミシガン州フリモント町(友好都市)、普代村(友好交流)
【祭り・行事】 4月・徳丹城春まつり及び南部盛岡チャグチャグ馬コパレード、5月・南昌山山開き、7月・夏まつり、8月・煙山ひまわりパーク見頃、和味フラワーパーク見頃、10月・秋まつり、2月・スミつけまつり
【名産・特産品】 米、しいたけ、りんご、ズッキーニ、山ぶどう、地酒「南昌山」、地酒「徳丹城」
【主な郷土出身者】 高橋煙山(俳人)、西塔幸子(歌人)、啄原啄葉(俳人)、漆原栄美子(民謡歌手)、水本圭治(東京2020オリンピック カヌー競技)、高橋幸平(北京2022パラリンピック・平昌2018パラリンピック アルペンスキー競技)、菊地裕太(プロテニスプレーヤー)、ZENDAMAN(レゲエアーティスト)

【財政】

(1) 決算規模

単位:千円

	歳入	歳出	形式収支	実質収支	単年度収支	実質単年度収支
5年度	12,778,833	12,161,286	617,547	530,094	△ 1,168	122,081
4年度	13,362,761	12,815,966	546,795	531,262	28,841	△ 83,919

(2) 財政状況

主要指標	5 決算指数等	4 決算指数等
財政力指数	0.65	0.66
自主財源比率 (%)	47.3	47.0
実質収支比率 (%)	7.6	7.7
標準財政規模 (千円)	6,979,130	6,916,226
経常収支比率 (%)	96.9	98.2
地方債現在高 (千円)	10,473,098	11,360,835
債務負担行為に基づく翌年度以降支出予定額(千円)	1,886,903	1,808,528
基金現在高 (千円)	1,893,538	1,754,103
うち財政調整基金及び減債基金(千円)	1,426,631	1,271,509
将来にわたる実質的な財政負担(千円)	10,466,463	11,415,260
対標準財政規模 (%)	150.0	165.1

(3) 主な歳入・歳出

単位:千円、%

区分	5年度	構成比	4年度	構成比
歳入計	12,778,833	100.0	13,362,761	100.0
地方税	4,028,461	31.5	3,893,887	29.1
地方交付税	2,295,312	18.0	2,248,855	16.8
国・県支出金	2,995,878	23.4	3,301,376	24.7
地方債	336,299	2.6	497,773	3.7
歳出計	12,161,286	100.0	12,815,966	100.0
義務的計	5,479,460	45.0	5,557,474	43.4
人件費	1,605,491	13.2	1,557,173	12.2
扶助費	2,610,045	21.5	2,615,348	20.4
公債費	1,263,924	10.4	1,384,953	10.8
投資的計	720,538	5.9	1,092,367	8.5
普通建設事業費	690,680	5.7	1,088,576	8.5
単独事業費	290,559	2.4	420,072	3.3

(4) 健全化判断比率

単位:%

	実質赤字比率	連結赤字比率	実質公債費比率	将来負担比率	資金不足比率
5年度			15.6	61.0	
4年度			15.7	79.9	

(5) 税収の状況

単位:千円、%

区分	5年度		4年度	
	収入済額	徴収率	収入済額	徴収率
市町村民税	個人	1,347,872 99.2	1,307,670 99.1	
	法人	397,360 99.6	369,418 99.3	
	計	1,745,232 99.3	1,677,088 99.2	
固定資産税	土地	709,950 99.0	681,484 98.3	
	家屋	843,138 99.0	808,717 98.3	
	償却資産	367,800 99.0	363,479 98.3	
	計	1,920,888 99.0	1,853,680 98.3	

※国有資産等所在市町村交付金を除く

	キャッチフレーズ等		緑と雪・ほっとで健康のまち西和賀			
	花	カタクリ	木	ブナ	鳥	ヤマドリ
	町長	ないき かずひこ 内記 和彦	副町長	かりた てつひこ 刈田 哲彦		
第1期 任期R7.11.19	議長	たかはし まさかず 高橋 雅一	副議長	かりた まし 刈田 敏		
議党派 数別	日本共産党 1 にしわがみらい 1 無所属 10	現員 12人	条例定数 12人	任期 R9.4.30	【沿革】 M22 町村制施行により沢内村、湯田村誕生 S39 湯田村が町制を施行 H14 主要地方道花巻大曲線花巻沢内間開通 H17.11.1 湯田町と沢内村が合併し、西和賀町が誕生 H21 西和賀町の花・鳥・木とキャッチフレーズを制定 H24 まちづくり基本条例の施行 西和賀町公式マスコットキャラクターとしてカタクリンコちゃんを認定 H27.11.1 西和賀町誕生10周年	
【わがまちの特色・自慢】 奥羽山脈の山岳地帯に広がる地域で、北には国の自然環境保全地域に指定されている和賀岳、南には栗駒国立公園内の一部となっている南本内岳がそびえ、錦秋湖周辺は湯田温泉峡県立自然公園に指定されるなど、豊かな自然に囲まれています。また、和賀川が南北に貫き、それにつながる多くの川や沢があり、豊富な水資源に囲まれた地域でもあります。						

【概要】

(1) 人口

区分	人口	世帯数	人口密度 (人/k㎡)	高齢者比率 (65歳以上)
27年国調	5,880人	2,146	10.0	46.94%
2年国調	5,134人	1,989	8.7	51.01%
住基台帳 (R6.1.1現在)	4,840人	2,198	8.2	52.69%

(2) 選挙人名簿登録者数 (R6.12.1現在)

男	2,007人	女	2,299人	計	4,306人
---	--------	---	--------	---	--------

(3) 地目別面積 (R6.1.1現在)

単位: ㎡

地目	面積	割合	地目	面積	割合
田	18,001,784	3.0%	山林原野	525,766,830	89.0%
畑	5,095,287	0.9%	その他	39,425,813	6.7%
宅地	2,450,286	0.4%	計	590,740,000	100%

【施策】

(1) 市町村勢計画概要

西和賀町総合計画 (前期基本計画H30～R4年度、後期基本計画R5～R7年度) 将来像: 未来へつなぐ 豊かな自然 豊かな心 笑顔あふれる健康のまち 基本方針: 1. 保健医療福祉 いきいきと健康に暮らすまち 2. 教育文化 地域に誇りを持ち、豊かな心を育てるまち 3. 産業 地域資源を活かし、魅力ある産業のまち 4. 生活 住みよい環境と安心な暮らしのまち
--

(3) ユニークな施策

<ul style="list-style-type: none"> <li>健康づくり事業</li> <li>民有林整備促進事業</li> <li>西和賀高校と協働した地域人材育成事業</li> <li>川をいかしたまちづくり事業</li> <li>6次産業推進事業</li> <li>地方交通路線対策事業</li> </ul>
---

(2) 令和6年度普通会計当初予算

【予算規模】

6,950 百万円	増減率	3.1 %
-----------	-----	-------

【重点事業】

単位: 百万円

1. 川をいかしたまちづくり事業	( 85 )
2. 公営住宅改修事業	( 54 )
3. 地域おこし協力隊招聘事業	( 45 )
4. 子育て応援在宅育児支援金給付事業	( 1 )
5. スクールバス購入事業	( 12 )
6. 西和賀高校と協働した地域人材育成事業	( 8 )

【行政】

(1) 職員

部	門	R6.4.1現在	R5.4.1現在
一般行政		87人	90人
消防		0人	0人
教育		18人	18人
企業等会計		66人	64人
職員計		171人	172人
平均年齢 (一般行政職)		44.8歳	45.1歳
ラスパイレズ指数		96.1	95.7

(2) 行政機構 (R6.4.1現在)

町長 — 副町長	<ul style="list-style-type: none"> <li>総務課</li> <li>企画財政課</li> <li>税務課</li> <li>建設水道課</li> <li>観光商工課</li> <li>町民課</li> <li>健康福祉課</li> <li>農林課</li> </ul>	町長 — 建設水道課(水道・下水道事業) 会計管理者 — 会計課 西和賀さわうち病院 — 事務室
	議会事務局 教育委員会 — 教育長 — 学務課 — 小学校 生涯学習課 — 中学校 保育所	
	選挙管理委員会事務局 農業委員会事務局 監査委員事務局	

【姉妹都市】なし

【祭り・行事】・ほっとゆだ北日本雪合戦大会(1月)・雪あかりinにしわが、沢内クロスカントリースキー大会(2月)・湯田ダムスプリング放流(4月)・西和賀カタクリ回廊(4月中旬～5月上旬)・錦秋湖湖水まつり、河北新報錦秋湖マラソン(5月)・西和賀町山開き(6月)・錦秋湖大滝ライトアップ(7月～10月上旬)・沢内甚句全国大会(9月)

【名産・特産品】西わらび りんどう 牛乳・乳製品 農産・山菜加工品 ビスケットの天ぷら 納豆汁 ユキノチカラブランド商品

【主な郷土出身者】深澤晟雄(政治家) 菊池淡水(尺八演奏者) 高橋喜平(雪研究者) 藤原長作(米作り日本一「日中友好水稻王」) 加藤新平(法哲学者)

【財政】

(1) 決算規模

単位:千円

	歳入	歳出	形式収支	実質収支	単年度収支	実質単年度収支
5年度	7,846,908	7,540,914	305,994	234,677	△ 72,593	△ 14,020
4年度	8,157,447	7,833,996	323,451	307,270	△ 71,663	△ 11,608

(2) 財政状況

主要指標	5 決算指数等	4 決算指数等
財政力指数	0.14	0.14
自主財源比率 (%)	22.3	21.1
実質収支比率 (%)	5.3	6.9
標準財政規模 (千円)	4,441,496	4,461,746
経常収支比率 (%)	92.9	91.6
地方債現在高 (千円)	8,167,142	8,366,882
債務負担行為に基づく翌年度以降支出予定額(千円)	327,785	115,388
基金現在高 (千円)	4,089,118	3,748,304
うち財政調整基金及び減債基金(千円)	2,242,355	2,030,158
将来にわたる実質的な財政負担(千円)	4,405,809	4,733,966
対標準財政規模 (%)	99.2	106.1

(3) 主な歳入・歳出

単位:千円、%

区分	5年度	構成比	4年度	構成比
歳入計	7,846,908	100.0	8,157,447	100.0
地方税	490,171	6.2	492,342	6.0
地方交付税	4,450,638	56.7	4,612,012	56.5
国・県支出金	928,300	11.8	1,060,242	13.0
地方債	471,600	6.0	512,200	6.3
歳出計	7,540,914	100.0	7,833,996	100.0
義務的計	2,411,356	32.0	2,458,700	31.4
人件費	1,148,878	15.2	1,183,658	15.1
扶助費	545,022	7.2	532,086	6.8
公債費	717,456	9.5	742,956	9.5
投資的計	723,916	9.6	833,506	10.6
普通建設事業費	647,111	8.6	830,834	10.6
単独事業費	364,418	4.8	531,236	6.8

(4) 健全化判断比率

単位:%

	実質赤字比率	連結赤字比率	実質公債費比率	将来負担比率	資金不足比率
5年度			15.8	53.1	
4年度			14.1	73.8	

(5) 税収の状況

単位:千円、%

区分	5年度		4年度	
	収入済額	徴収率	収入済額	徴収率
市町村民税	個人	159,531 99.3	157,902 99.4	
	法人	20,831 99.1	16,386 99.0	
	計	180,362 99.2	174,288 99.4	
固定資産税	土地	40,019 92.9	40,665 86.4	
	家屋	114,349 93.1	116,604 86.2	
	償却資産	72,736 93.0	76,238 86.1	
	計	227,104 93.0	233,507 86.2	

※国有資産等所在市町村交付金を除く





	キャッチフレーズ等		人と地域が支えあうまち金ヶ崎			【沿革】 S30.3 金ヶ崎町と永岡村の合併により新金ヶ崎町誕生 S45.10 町民憲章制定 S49.9 岩手中部(金ヶ崎)工業団地起工 S61.8 公共下水道の都市計画決定 H 6.4 森山総合公園オープン H 7.3 役場新庁舎完成 H 8.10 北上・金ヶ崎インターチェンジ開通 H12.1 南部領伊達領境塚が国史跡に選定 H13.6 城内・諏訪小路地区が国の重要伝統的建造物保存地区に選定	H16.11 新金ヶ崎駅舎供用開始 H25.10 鳥海柵が国史跡に選定 H27.3 千貫石茅場が国のふるさと文化財の森に設定 H29.5 旧陸軍省軍馬補充部六原支部官舎が国の有形文化財に登録 H30.3 旧千田正家住宅等が国の有形文化財に登録
	花	さつき	木	すぎ	鳥		
町長	たかはし かんじゅ 高橋 寛寿		副町長	すずき ひろゆき 鈴木 浩之			
第1期 任期R8.3.18	議長	いとう まさあき 伊藤 雅章		副議長	ともえ まさいち 巴 正市		
党派別議員数	幸福実現党 1 日本共産党 1 公明党 1 無所属 13		現員 16人	条例定数 16人	任期 R10.2.29		
						【わがまちの特色・自慢】 ・岩手中部(金ヶ崎)工業団地への大手企業の立地(シオノギファーマ㈱、トヨタ自動車東日本㈱、㈱デンソー-岩手など) ・ふるさと宅配便 ・ふるさと文化財の森「千貫石茅場」 ・千貫石森林公園、森山総合公園(温水プール、アスレチックジム、陸上競技場、野球場、テニスコート) ・国史跡「南部領伊達領境塚」、「鳥海柵跡」 ・国選定「城内諏訪小路重要伝統的建造物群保存地区」 ・国登録「旧陸軍省軍馬補充部六原支部官舎」、「千田正家住宅等」・金ヶ崎温泉郷	

【概要】

(1) 人口

区分	人口	世帯数	人口密度 (人/㎢)	高齢者比率 (65歳以上)
27年国調	15,895人	5,556	88.4	28.32%
2年国調	15,535人	5,923	86.4	30.75%
住基台帳 (R6.1.1現在)	15,183人	6,372	84.5	31.08%

(2) 選挙人名簿登録者数 (R6.12.1現在)

男	6,542人	女	6,232人	計	12,774人
---	--------	---	--------	---	---------

(3) 地目別面積 (R6.1.1現在)

地目	面積	割合	地目	面積	割合
田	36,252,115	20.2%	山林原野	47,914,386	26.7%
畑	19,709,751	11.0%	その他	67,862,330	37.8%
宅地	8,021,418	4.5%	計	179,760,000	100%

【施策】

(1) 市町村勢計画概要

第十一次金ヶ崎町総合計画(令和3年度～令和12年度)

1. 目標とする将来像  
「人と地域が支えあうまち 金ヶ崎へ笑顔で快適に住み続けられる町の実現へ」

2. 基本目標  
(1) 快適で安全・安心な暮らしと環境にやさしいまち  
(2) いきいきと健やかに暮らせるまち  
(3) 産業の振興で活力あるまち  
(4) 未来へつなげる豊かな心を育てるまち

(3) ユニークな施策

昭和54年 生涯教育の町宣言

平成 8年 平和国際交流の町宣言

平成11年 田園環境保全の町宣言

(2) 令和6年度普通会計当初予算

【予算規模】

9,781 百万円 (増減率 1.5%)

【重点事業】 単位: 百万円

- 若者が夢・希望を持てるまちを創る (330)
- 女性にとって魅力的なまちを創る (184)
- 活力と特色のある地域を創る (749)

【行政】

(1) 職員

部 門	R6.4.1現在	R5.4.1現在
一般行政	112人	110人
消防	0人	0人
教育	42人	42人
企業等会計	30人	29人
職員計	184人	181人
平均年齢 (一般行政職)	40.7歳	39.8歳
ラスパイレス指数	98.5	99.2

(2) 行政機構 (R6.4.1現在)

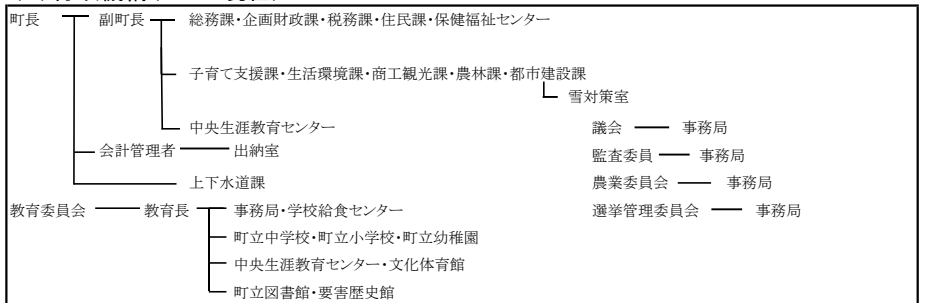

【姉妹友好都市】中国長春市(平成元年2月)、米国アマースト町(平成5年8月)、ドイツライネフェルデ・ヴォアピス市(平成14年9月)、宮城県大衡村(平成28年12月)

【祭り・行事】かもん金ヶ崎桜まつり、金ヶ崎マラソン(6月第一日曜日)、かもん金ヶ崎オーワングランプリ(10月頃)

【名産・特産品】アスパラガス、米、日本酒(大吟醸宗任)、焼酎(亀の尾)、生乳

【主な郷土出身者】故千田正(元岩手県知事)、故佐藤得二(文学者)、及川剛一(元東北電力常務取締役)、裕子と弥生(歌手)、木本有美(歌手)、桑島法子(声優)

【財政】

(1) 決算規模

単位:千円

	歳入	歳出	形式収支	実質収支	単年度収支	実質単年度収支
5年度	10,413,471	9,855,012	558,459	504,574	209,452	△ 39,748
4年度	10,449,020	10,144,558	304,462	295,122	△ 104,228	△ 98,204

(2) 財政状況

主要指標	5 決算指数等	4 決算指数等
財政力指数	0.64	0.65
自主財源比率 (%)	47.2	46.0
実質収支比率 (%)	9.0	5.3
標準財政規模 (千円)	5,630,772	5,549,825
経常収支比率 (%)	81.0	82.7
地方債現在高 (千円)	6,395,932	6,500,321
債務負担行為に基づく翌年度以降支出予定額(千円)	751,530	499,935
基金現在高 (千円)	4,004,287	4,068,161
うち財政調整基金及び減債基金(千円)	2,716,036	2,815,236
将来にわたる実質的な財政負担(千円)	3,143,175	2,932,095
対標準財政規模 (%)	55.8	52.8

(3) 主な歳入・歳出

単位:千円、%

区分	5年度	構成比	4年度	構成比
歳入計	10,413,471	100.0	10,449,020	100.0
地方税	3,208,363	30.8	3,062,278	29.3
地方交付税	2,200,195	21.1	2,329,212	22.3
国・県支出金	1,993,441	19.1	2,145,221	20.5
地方債	628,238	6.0	470,158	4.5
歳出計	9,855,012	100.0	10,144,558	100.0
義務的計	3,894,424	39.5	3,854,407	38.0
人件費	1,543,007	15.7	1,509,841	14.9
扶助費	1,593,215	16.2	1,522,152	15.0
公債費	758,202	7.7	822,414	8.1
投資的計	943,516	9.6	625,274	6.2
普通建設事業費	943,516	9.6	624,592	6.2
単独事業費	540,189	5.5	278,342	2.7

(4) 健全化判断比率

単位:%

	実質赤字比率	連結赤字比率	実質公債費比率	将来負担比率	資金不足比率
5年度			11.6		
4年度			12.3		

(5) 税収の状況

単位:千円、%

区分	5年度		4年度		
	収入済額	徴収率	収入済額	徴収率	
市町村民税	個人	676,865	97.6	667,913	97.8
	法人	208,757	99.8	232,757	100.0
	計	885,622	98.1	900,670	98.3
固定資産税	土地	365,768	98.5	362,819	98.7
	家屋	799,614	98.5	766,299	98.7
	償却資産	948,882	98.5	825,725	98.7
	計	2,114,264	98.5	1,954,843	98.7

※国有資産等所在市町村交付金を除く



ひらいずみちよう  
**平泉町**

【全国地方公共団体コード】034029

【地域指定】辺地、豪雪地

【所在地】平泉町平泉字志羅山45番地2

【電話】0191(46)2111

【インターネットホームページ】https://www.town.hiraizumi.iwate.jp/

	キャッチフレーズ等		輝きつむぐ理想郷			【沿革】 S28.10.1 平泉村を平泉町として町制を施行 S30.4.15 平泉町と長島村が合併 平泉町となる S41.6 町民憲章制定 S57.5 和歌山県田辺市と姉妹都市提携 S58.9 下水道事業着手 S60.4 花鳥木決定 S61.10 役場庁舎完成 H13.3 平泉町健康福祉交流館開館 H13.4 「平泉の文化遺産」世界遺産暫定リスト登録 H17.10 平泉町合併50周年記念式典 H23.6 平泉の文化遺産が世界遺産に登録 H28.9 平泉町合併60周年記念式典 H29.4 道の駅平泉開業	
	花	さくら	木	すぎ	鳥		うぐいす
	町長	あおき ゆきお 青木 幸保		副町長	すがわら みきしげ 菅原 幹成		
第3期 任期R8.8.26	議長	たかはし たくお 高橋 拓生		副議長	ますざわ ひろこ 升沢 博子		
党派別 議員数	日本共産党 2 公明党 1 無所属 9	現員 12人	条例定数 12人	任期 R10.4.14	【わがまちの特色・自慢】 奥州藤原氏が建立した「金色堂」をはじめ、三千余点の国宝や重要文化財のほか特別史跡、特別名勝を有し、年間約200万人の観光客が訪れる歴史のまちです。平成23年6月には、平泉の文化遺産「平泉一仏国土(浄土)を表す建築・庭園及び考古学的遺跡群」がユネスコの世界遺産に登録されました。令和5年1月には、東稲山麓地域の農林業システムが日本農業遺産に認定されました。		

【概要】

(1) 人口

区分	人口	世帯数	人口密度 (人/km <sup>2</sup> )	高齢者比率 (65歳以上)
27年国調	7,869人	2,478	124.1	34.91%
2年国調	7,252人	2,409	114.4	39.42%
住基台帳 (R6.1.1現在)	6,859人	2,605	108.2	41.16%

(2) 選挙人名簿登録者数 (R6.12.1現在)

男	2,822人	女	3,071人	計	5,893人
---	--------	---	--------	---	--------

(3) 地目別面積 (R6.1.1現在)

地目	面積	割合	地目	面積	割合
田	12,054,640	19.0%	山林原野	26,394,544	41.6%
畑	2,007,686	3.2%	その他	20,154,085	31.8%
宅地	2,779,045	4.4%	計	63,390,000	100%

【施策】

(1) 市町村勢計画概要

平泉町総合計画基本構想(令和3年度～令和12年度)

- 一人ひとりの個性や生きがいを大切に、町民参加で進める協働のまち
- いつまでも健やかに暮らし続けられるやさしいまち
- 新たな時代の流れをつかみ、にぎわいと活力を生み出すまち
- 支え合いの心でつくる 安全・安心なまち
- 環境と調和した 快適で美しいまち
- 歴史と文化を継承し、交流と創造が花開くまち

(3) ユニークな施策

- ・移住や起業につながるよう町内企業と連携し「スパルタキャンプ」の開催
- ・結婚及び出産祝金の交付、子ども医療費18歳までの医療費無料化、第2子以降の保育料無償化等保育・子育て支援の充実
- ・子どもの郷土愛を育む「平泉学」の推進
- ・お店や農家が一体となって地産地消PRに取り組む「平泉きらめき野菜デー」の実施

(2) 令和6年度普通会計当初予算

【予算規模】

5,139 百万円 (増減率 7.0%)

【重点事業】

重点事業	単位: 百万円
1 中山間地域等直接支払交付金事業	( 68 )
2 学習交流施設指定管理料	( 56 )
3 多面的機能支払交付金事業	( 48 )
4 医療費助成	( 43 )
5 予防接種事業	( 33 )
6 地域おこし協力隊事業	( 28 )

【行政】

(1) 職員

部	門	R6.4.1現在	R5.4.1現在
一般行政		88人	87人
消防		0人	0人
教育		18人	19人
企業等会計		9人	9人
職員計		115人	115人
平均年齢 (一般行政職)		40.3歳	40.2歳
ラスパイレス指数		98.3	98.1

(2) 行政機構 (R6.4.1現在)

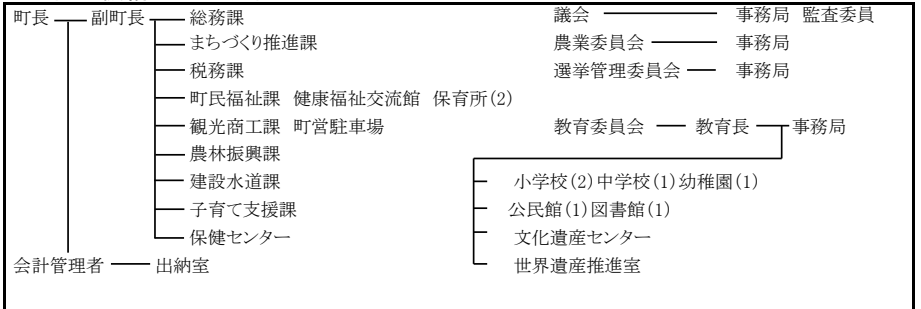

【姉妹都市】 和歌山県田辺市

【祭り・行事】 毛越寺二十日夜祭(1月20日)、中尊寺節分会(2月初旬)、春の藤原まつり(5月1日～5日)、毛越寺曲水の宴(5月第4日曜日)、芭蕉俳句大会(6月29日)、平泉水かけ神輿(7月下旬)、中尊寺新能(8月14日)、平泉大文字送り火(8月16日)、秋の藤原まつり(11月1日～3日)

【名産・特産品】 秀衡塗、大文字りんご、黄金メロン、弁慶の力餅、四宝焼、かわらけ煎餅、かりんとうまんじゅう、金色あんぱん、平泉三代みそ

【主な郷土出身者】 なし

【財政】

(1) 決算規模

単位:千円

	歳入	歳出	形式収支	実質収支	単年度収支	実質単年度収支
5年度	5,088,091	4,883,466	204,625	201,190	10,242	△ 47,797
4年度	5,250,228	5,055,751	194,477	190,948	11,349	9,509

(2) 財政状況

主要指標	5 決算指数等	4 決算指数等
財政力指数	0.30	0.30
自主財源比率 (%)	30.3	27.2
実質収支比率 (%)	6.5	6.2
標準財政規模 (千円)	3,086,623	3,073,052
経常収支比率 (%)	95.4	94.7
地方債現在高 (千円)	4,975,485	5,173,296
債務負担行為に基づく翌年度以降支出予定額(千円)	9,419	16,732
基金現在高 (千円)	1,516,653	1,565,540
うち財政調整基金及び減債基金(千円)	1,367,175	1,427,899
将来にわたる実質的な財政負担(千円)	3,468,251	3,624,488
対標準財政規模 (%)	112.4	117.9

(3) 主な歳入・歳出

単位:千円、%

区分	5年度	構成比	4年度	構成比
歳入計	5,088,091	100.0	5,250,228	100.0
地方税	850,506	16.7	822,786	15.7
地方交付税	2,240,684	44.0	2,206,856	42.0
国・県支出金	804,450	15.8	948,311	18.1
地方債	227,900	4.5	392,800	7.5
歳出計	4,883,466	100.0	5,055,751	100.0
義務的計	2,161,648	44.3	2,118,074	41.9
人件費	1,160,845	23.8	1,127,138	22.3
扶助費	549,318	11.2	502,080	9.9
公債費	451,485	9.2	488,856	9.7
投資的計	439,148	9.0	603,635	11.9
普通建設事業費	377,655	7.7	602,612	11.9
単独事業費	134,266	2.7	404,879	8.0

(4) 健全化判断比率

単位:%

	実質赤字比率	連結赤字比率	実質公債費比率	将来負担比率	資金不足比率
5年度			10.5	75.7	
4年度			10.3	86.8	

(5) 税収の状況

単位:千円、%

区分	5年度		4年度	
	収入済額	徴収率	収入済額	徴収率
市町村民税	個人	234,195 99.1	236,032 99.0	
	法人	61,108 99.1	33,235 98.5	
	計	295,303 99.1	269,267 99.0	
固定資産税	土地	100,462 98.0	101,654 98.0	
	家屋	153,219 98.8	151,665 98.8	
	償却資産	190,337 100.0	187,530 100.0	
	計	444,018 99.1	440,849 99.1	

※国有資産等所在市町村交付金を除く

	キャッチフレーズ等		支え合う共生のまち		【沿革】 S30.4 世田米町、上有住村、下有住村の一町二村合併 S31.10 町章制定 S33.2 役場庁舎完成 S50.9 町民憲章制定 S60.6 町の花、木、鳥を宣言 非核と平和のまちを宣言 H7.12 町民歌制定 H17.11 町制施行50周年 H20.4 住田テレビ開局 H26.9 役場新庁舎完成	
	花	あつもりそう	木	すぎ		鳥
町長	かんだ けんいち 神田 謙一		副町長	こむかい せいご 小向 正悟		
第2期 任期R7.8.4	議長	ささき はるかず 佐々木 春一		副議長	みずの まさかつ 水野 正勝	
党派別 議員数	日本共産党 1 無所属 11	現員 12人	条例定数 12人	任期 R9.9.30	【わがまちの特色・自慢】 国指定名勝「種山ヶ原」、県立自然公園「五葉山」、淡水魚の宝庫「気仙川」、日本有数の洞内滝がある「滝観洞」など豊かな自然、美しい景観が町内全域に広がっています。 旧伊達藩直参の「五葉山火縄銃鉄砲隊」の活動も活発です。	

【概要】

(1) 人口

区分	人口	世帯数	人口密度 (人/km <sup>2</sup> )	高齢者比率 (65歳以上)
27年国調	5,720人	2,117	17.1	41.36%
2年国調	5,045人	1,981	15.1	45.33%
住基台帳 (R6.1.1現在)	4,817人	2,084	14.4	47.46%

(2) 選挙人名簿登録者数(R6.12.1現在)

男	2,036人	女	2,122人	計	4,158人
---	--------	---	--------	---	--------

(3) 地目別面積(R6.1.1現在)

地目	面積	割合	地目	面積	割合
田	4,877,720	1.5%	山林原野	280,386,116	83.7%
畑	6,677,821	2.0%	その他	39,996,228	11.9%
宅地	2,902,115	0.9%	計	334,840,000	100%

【施策】

(1) 市町村勢計画概要

- ◎住田町総合計画(2020-2024)
- 基本理念 豊かな緑と水に育まれ 安らぎとにぎわいが調和する 共生のまち 住田
- 重点施策
- 【医】健康まちづくり推進事業
- 【食】住田の食産業推進事業
- 【住】住まい環境改善総合対策事業

(3) ユニークな施策

- 森林環境学習
- 保健医療介護連携体制構築事業(訪問看護事業)
- 地域づくり事業
- 仕事・学びの場創出(地域プロジェクトマネージャー等設置、IT体験講座開催等)
- FSCの森整備事業等
- 花粉の少ない森林への転換促進対策事業

(2) 令和6年度普通会計当初予算

【予算規模】

5,166 百万円 (増減率 2.6%)

【重点事業】

- | 重点事業                 | 単位:百万円  |
|----------------------|---------|
| 1. 道路新設改良            | ( 213 ) |
| 2. 地域情報通信基盤整備        | ( 63 )  |
| 3. 町有林造成事業           | ( 55 )  |
| 4. 有線テレビジョン放送        | ( 41 )  |
| 5. 公共交通対策            | ( 40 )  |
| 6. 森林経営管理制度(森林資源解析等) | ( 29 )  |
| 7. 自治体DX推進           | ( 22 )  |

【行政】

(1) 職員

部 門	R6.4.1現在	R5.4.1現在
一般行政	86人	85人
消防	0人	0人
教育	11人	12人
企業等会計	5人	6人
職員計	102人	103人
平均年齢 (一般行政職)	37.9歳	38.8歳
ラスパイレス指数	94.0	95.2

(2) 行政機構(R6.4.1現在)

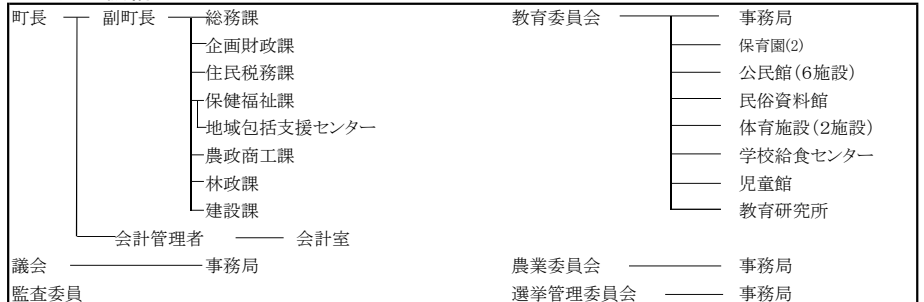

【姉妹都市】なし

【祭り・行事】ヤマメ・イワナ釣り解禁(3月1日)、五葉山開き(4月29日)、種山高原開き(6月2日)、気仙川アユ解禁(7月1日)、住田町文化産業まつり(10月25日~10月27日)※展示会のみ

【名産・特産品】いちご、豚肉・鶏肉、きゅうり、気仙杉住宅

【主な郷土出身者】早瀬ひとみ(歌手)、佐藤壺峰(歌人)

【財政】

(1) 決算規模

単位:千円

	歳入	歳出	形式収支	実質収支	単年度収支	実質単年度収支
5年度	5,299,207	5,146,412	152,795	150,847	63,926	95,575
4年度	5,275,770	5,187,744	88,026	86,921	66,516	68,378

(2) 財政状況

主要指標	5 決算指数等	4 決算指数等
財政力指数	0.20	0.19
自主財源比率 (%)	21.7	26.0
実質収支比率 (%)	4.4	2.5
標準財政規模 (千円)	3,457,450	3,433,077
経常収支比率 (%)	81.1	80.8
地方債現在高 (千円)	4,991,468	5,203,258
債務負担行為に基づく翌年度以降支出予定額(千円)	6,727	7,503
基金現在高 (千円)	5,439,465	5,031,272
うち財政調整基金及び減債基金(千円)	3,802,963	3,520,772
将来にわたる実質的な財政負担(千円)	△ 441,270	179,489
対標準財政規模 (%)	(12.8)	5.2

(3) 主な歳入・歳出

単位:千円、%

区分	5年度	構成比	4年度	構成比
歳入計	5,299,207	100.0	5,275,770	100.0
地方税	667,540	12.6	661,352	12.5
地方交付税	2,799,973	52.8	2,718,768	51.5
国・県支出金	683,768	12.9	704,704	13.4
地方債	445,958	8.4	256,649	4.9
歳出計	5,146,412	100.0	5,187,744	100.0
義務的計	2,068,304	40.2	2,050,103	39.5
人件費	969,693	18.8	944,356	18.2
扶助費	428,167	8.3	434,783	8.4
公債費	670,444	13.0	670,964	12.9
投資的計	649,372	12.6	508,955	9.8
普通建設事業費	649,369	12.6	508,953	9.8
単独事業費	438,214	8.5	359,042	6.9

(4) 健全化判断比率

単位: %

	実質赤字比率	連結赤字比率	実質公債費比率	将来負担比率	資金不足比率
5年度			7.0		
4年度			7.8		

(5) 税収の状況

単位:千円、%

区分	5年度		4年度	
	収入済額	徴収率	収入済額	徴収率
市町村民税	個人	155,526 98.9	152,808 98.9	
	法人	22,818 100.0	24,025 99.4	
	計	178,344 99.1	176,833 99.0	
固定資産税	土地	58,865 91.7	58,382 92.0	
	家屋	111,610 93.7	103,187 93.6	
	償却資産	249,850 99.1	252,936 99.4	
	計	420,325 96.5	414,505 96.8	

※国有資産等所在市町村交付金を除く



	キャッチフレーズ等		魅力ある人を育て 新しい価値を創造し続けるまち大槌			【沿革】 S30.4 金沢村と合併、現在の大槌町となる。 S35.5 チリ地震津波来襲 S47.10 国道45号線全線開通 S48.10 町民憲章制定 H 2.10 町制施行100周年記念式典 H 9.10 第17回全国豊かな海づくり大会開催 H11.10 公共下水道一部供用開始 H12.5 おおちゃん情報ネットワーク稼働 H17.10 米国フォートブラッグ市と姉妹都市締結 H23.3 東日本大震災津波 H31.3 第9次大槌町総合計画策定 R2. 2 町制施行130周年記念式典	
	花	新山つつじ	木	けやき	鳥		かもめ
	町長	ひらの 平野 公三	副町長	きくち まなぶ 菊池 学			
第3期 任期R9.8.27	議長	こまつ のりあき 小松 則明	副議長	はが じゅん 芳賀 潤			
党派別 議員数	日本共産党 1 無所属 11	現員 12人	条例定数 12人	任期 R9.8.31	【わがまちの特色・自慢】 陸中海岸国立公園のほぼ中央に位置し、世界三大漁場の一つと言われる三陸漁場を背景に「つくり育てる漁業」を実践している。平成9年10月には、天皇皇后両陛下ご臨席のもと「第17回全国豊かな海づくり大会」が開催されました。		

【概要】

(1) 人口

区分	人口	世帯数	人口密度 (人/㎢)	高齢者比率 (65歳以上)
27年国調	11,759人	4,927	58.7	34.09%
2年国調	11,004人	4,527	54.9	38.25%
住基台帳 (R6.1.1現在)	10,709人	5,276	53.4	39.58%

(2) 選挙人名簿登録者数 (R6.12.1現在)

男	4,383人	女	4,836人	計	9,219人
---	--------	---	--------	---	--------

(3) 地目別面積 (R6.1.1現在)

地目	面積	割合	地目	面積	割合
田	1,093,675	0.5%	山林原野	179,356,251	89.5%
畑	1,440,876	0.7%	その他	16,211,551	8.1%
宅地	2,317,647	1.2%	計	200,420,000	100%

【施策】

(1) 市町村勢計画概要

第9次大槌町総合計画後期基本計画 2024～2028  
まちづくりの基本理念「魅力ある人を育て新しい価値を創造し続けるまち大槌」  
まちづくりの基本理念と町の将来像を実現するため、5つの基本方針を定めた。

- ①産業を振興し町民所得を向上させるまちづくり
- ②健康でぬくもりのあるまちづくり
- ③学びがふるさとを育てふるさとが学びを育てるまちづくり
- ④安全性と快適性を高めるまちづくり
- ⑤将来を見据えた持続可能なまちづくり

(3) ユニークな施策

- ①海業振興事業(大槌サーモン、藻場再生、ウニ畜養)
- ②大槌高校魅力化推進事業

(2) 令和6年度普通会計当初予算

【予算規模】

10,107 百万円	増減率 △ 5.3 %
------------	----------------

【重点事業】

重点事業	単位: 百万円
① 海業振興事業(大槌サーモン、藻場再生、ウニ畜養)	( 21.9 )
② ふるさと納税特産品贈呈事業	( 359.7 )
③ こども家庭センター事業	( 20.0 )
④ (仮称)みんなのひろば整備事業	( 14.1 )
⑤ 特別支援教育推進事業(けやき共有[大槌型特別支援教育])	( 1.9 )
⑥ 大槌高校魅力化推進事業	( 31.8 )
⑦ (仮称)鎮魂の森整備事業	( 258.9 )
⑧ 地震津波対策事業	( 24.0 )
⑨ 鳥獣被害防止総合支援事業	( 66.2 )
⑩ 集落支援員配置事業	( 14.0 )
⑪ 地域おこし協力隊協働事業	( 163.5 )
⑫ 行政手続オンライン化事業(自治体DX推進事業)	( 140.5 )

【行政】

(1) 職員

部	門	R6.4.1現在	R5.4.1現在
一般行政		109人	109人
消防		0人	0人
教育		15人	15人
企業等会計		13人	13人
職員計		137人	137人
平均年齢 (一般行政職)		40.1歳	39.8歳
ラスパイレズ指数		95.8	95.6

(2) 行政機構 (R6.4.1現在)

町長	副町長	総務課、防災対策課、企画財政課、土坂峠トンネル化推進室	議会	- 事務局
		税務会計課、消防課、町民課、健康福祉課、長寿社会課	選挙管理委員会	- 事務局
		産業振興課、協働地域づくり推進課、文化活動交流施設	農業委員会	- 事務局
		地域整備課	監査委員	- 監査委員室
		上下水道課	固定資産評価審査委員会	
		会計管理者		
(教育委員会)				
教育長		学務課、学校給食センター		
		生涯学習課、図書館		

【姉妹都市】米国カリフォルニア州フォートブラッグ市

【祭り・行事】大槌稲荷神社祭典・小鎧神社祭典(9月下旬開催)、岩手大槌サーモンまつり、おおつち新山高原ヒルクライム大会

【名産・特産品】新巻鮭、ワカメ、ホタテ、アワビ、ウニ、乾シイタケ、イクラ、岩手大槌サーモン、岩手ジビエ大槌鹿、磯ラーメン、ひつつみ

【主な郷土出身者】岩間正男(画家)、東あずさ(アスリートモデル)、underpath!MIKA(歌手)、佐藤ひろ美(実業家)、みち乃く兄弟(歌手)

【財政】

(1) 決算規模

単位:千円

	歳入	歳出	形式収支	実質収支	単年度収支	実質単年度収支
5年度	11,955,326	11,373,922	581,404	515,986	128,156	1,670,532
4年度	11,105,331	10,555,763	549,568	387,830	△ 423,000	△ 1,057,464

(2) 財政状況

主要指標	5 決算指数等	4 決算指数等
財政力指数	0.28	0.29
自主財源比率 (%)	47.1	41.1
実質収支比率 (%)	11.6	8.8
標準財政規模 (千円)	4,463,059	4,400,329
経常収支比率 (%)	90.4	95.7
地方債現在高 (千円)	5,865,760	7,193,486
債務負担行為に基づく翌年度以降支出予定額(千円)	973,574	838,515
基金現在高 (千円)	15,836,039	16,426,444
うち財政調整基金及び減債基金(千円)	3,917,027	4,825,252
将来にわたる実質的な財政負担(千円)	△ 8,996,705	△ 8,394,443
対標準財政規模 (%)	△ 201.6	△ 190.8

(3) 主な歳入・歳出

単位:千円、%

区分	5年度	構成比	4年度	構成比
歳入計	11,955,326	100.0	11,105,331	100.0
地方税	1,056,074	8.8	1,041,432	9.4
地方交付税	3,275,793	27.4	3,263,674	29.4
国・県支出金	2,122,478	17.8	2,487,950	22.4
地方債	546,378	4.6	423,645	3.8
歳出計	11,373,922	100.0	10,555,763	100.0
義務的計	4,442,241	39.1	3,180,407	30.1
人件費	1,133,622	10.0	1,096,620	10.4
扶助費	1,416,529	12.5	1,354,137	12.8
公債費	1,892,090	16.6	729,650	6.9
投資的計	760,807	6.7	649,861	6.2
普通建設事業費	739,254	6.5	649,078	6.1
単独事業費	692,615	6.1	312,211	3.0

(4) 健全化判断比率

単位:%

	実質赤字比率	連結赤字比率	実質公債費比率	将来負担比率	資金不足比率
5年度			10.1		
4年度			12.5		

(5) 税収の状況

単位:千円、%

区分	5年度		4年度	
	収入済額	徴収率	収入済額	徴収率
市町村民税	個人	381,609 96.8	382,479 97.0	
	法人	36,163 97.8	37,902 99.0	
	計	417,772 96.9	420,381 97.2	
固定資産税	土地	70,744 97.2	70,057 98.0	
	家屋	265,036 97.2	250,281 98.0	
	償却資産	105,601 97.2	98,416 98.0	
	計	441,381 97.2	418,754 98.0	

※国有資産等所在市町村交付金を除く





	キャッチフレーズ等			響きます ひと・海・森の ハーモニー			【沿革】 S30.3 山田町、豊間根村、大沢村、織笠村、船越村の1町4村が合併 S35.5 チリ地震津波が襲来 S55.7 当町出身の鈴木善幸氏が内閣総理大臣に就任 H 4.7 三陸海の博覧会開催/鯨と海の科学館が開館 H11.5 ふれあいパーク山田(道の駅)オープン H12.5 オランダ王国ザイスト市との友好都市を締結 H14.8 三陸縦貫自動車道「山田道路」が供用開始 H17.10 山田町合併50周年記念式典を開催 H23.3 東日本大震災津波が襲来 R元.10 令和元年東日本台風被災 R5.7 道の駅やまだ「おいすた」オープン
	花	はまなす	木	すぎ	鳥	うみねこ	
町長	さとろ しのぶ 佐藤 信逸			副町長	はが みのり 芳賀 道行		
第4期 任期R10.7.14	議長	こん てるお 昆 暉雄			副議長	やまさき やすまさ 山崎 泰昌	
党派別 議員数	日本共産党 1 無所属 13		現員 14人	条例定数 14人	任期 R9.9.10		
【わがまちの特色・自慢】 三陸復興国立公園の中央部に位置し、北上高地の山並みとリアス式海岸の自然美に恵まれた地で、冬の積雪は少なく春、夏、秋は行楽に最適の気候である。天然の良港を活かした養殖漁業が盛んであり、特に殻つきカキとマツタケの生産では全国的にも有名である。							

【概要】

(1) 人口

区分	人口	世帯数	人口密度 (人/k㎡)	高齢者比率 (65歳以上)
27年国調	15,826人	6,218	60.2	35.40%
2年国調	14,320人	5,642	56.8	40.14%
住基台帳 (R6.1.1現在)	14,240人	6,456	56.5	40.58%

(2) 選挙人名簿登録者数(R6.12.1現在)

男	5,970人	女	6,317人	計	12,287人
---	--------	---	--------	---	---------

(3) 地目別面積(R6.1.1現在)

単位: ㎡

地目	面積	割合	地目	面積	割合
田	3,895,473	1.5%	山林原野	229,487,859	91.1%
畑	3,819,812	1.5%	その他	11,789,183	4.7%
宅地	3,049,785	1.2%	計	252,042,112	100%

【施策】

(1) 市町村勢計画概要

山田町総合計画(第9次長期計画)後期計画 策定 令和3年3月・計画期間 令和3年度～令和7年度 <まちづくりの目標> ー 個性豊かにひとが輝き まちが潤う 山田町 ー 本町が自立し、将来にわたって発展・飛躍していくため、本町に関わる全ての「ひと」が、この「まち」に誇りと愛着を、また、安心と安全を実感できるまちづくりを目指す。
---

(3) ユニークな施策

①都市型スポーツ等整備推進事業 町中心部の防集移転元地に都市型スポーツ施設を整備するもの。高校生議会での提言を踏まえ事業化したもので、山田高校との「共に考え、共に創るプロジェクト」として取り組んでいる。
②山田町民提案型まちづくり事業 町民活動団体等が提案する自主的、主体的に実施する地域活性化活動に対する補助を行うもの。(補助率3/4、上限100万円)

(2) 令和6年度普通会計当初予算

【予算規模】

11,394 百万円	増減率 △ 15.5 %
------------	-----------------

【重点事業】

単位: 百万円

1. 豊間根地区集会所(支所)建設事業	( 329 )
2. 林産物展示販売施設改修事業	( 301 )
3. 前須賀地区道路改良事業	( 132 )
4. 山田小学校新校舎等建設事業	( 131 )
5. 住宅建築促進事業	( 50 )
6. 都市型スポーツ等整備推進事業	( 44 )
7. つくり育てる漁業の再生事業	( 26 )

【行政】

(1) 職員

部	門	R6.4.1現在	R5.4.1現在
一般行政		156人	159人
消防		0人	0人
教育		26人	25人
企業等会計		20人	24人
職員計		202人	208人
平均年齢 (一般行政職)		38.6歳	38.8歳
ラスパイレス指数		97.6	97.8

(2) 行政機構(R6.4.1現在)

町長	副町長	総務課、財政課、政策企画課、税務課、農林課、水産商工課、町民課、長寿福祉課、健康子ども課、建設課、都市計画課、上下水道課、消防防災課 保育園(1)、支所(2)
議会	事務局	
教育委員会	学校教育課 生涯学習課	図書館、公民館(1)、鯨と海の科学館
選挙管理委員会	事務局	
農業委員会	事務局	
監査委員室	事務局	

【姉妹都市】オランダ王国ザイスト市(友好都市)

【祭り・行事】船越春のむらまつり(5月上旬)／やまだノドルフェス(7月下旬)／やまだの花火大会(8月中旬)／八幡宮・大杉神社神幸祭(9月中旬)／やまだのカキと産直まつり(12月上旬)

【名産・特産品】 殻付きカキ、新巻きサケ、ホタテ、マツタケ、乾シイタケ、山田せんべい、いかとつくり

【主な郷土出身者】 鈴木善幸(元内閣総理大臣)

【財政】

(1) 決算規模

単位:千円

	歳入	歳出	形式収支	実質収支	単年度収支	実質単年度収支
5年度	18,636,025	16,950,639	1,685,386	242,922	△ 121,218	△ 2,425,129
4年度	13,768,164	13,158,178	609,986	364,140	258,936	△ 1,567,734

(2) 財政状況

主要指標	5 決算指数等	4 決算指数等
財政力指数	0.31	0.31
自主財源比率 (%)	44.9	34.2
実質収支比率 (%)	4.7	6.8
標準財政規模 (千円)	5,158,221	5,333,691
経常収支比率 (%)	92.1	88.1
地方債現在高 (千円)	13,037,327	12,221,986
債務負担行為に基づく翌年度以降支出予定額(千円)	3,143,233	2,907,003
基金現在高 (千円)	6,855,654	8,773,910
うち財政調整基金及び減債基金(千円)	2,108,055	6,853,199
将来にわたる実質的な財政負担(千円)	9,324,906	6,355,079
対標準財政規模 (%)	180.8	119.1

(3) 主な歳入・歳出

単位:千円、%

区分	5年度	構成比	4年度	構成比
歳入計	18,636,025	100.0	13,768,164	100.0
地方税	1,357,406	7.3	1,295,408	9.4
地方交付税	3,496,658	18.8	3,692,046	26.8
国・県支出金	3,098,352	16.6	2,751,248	20.0
地方債	3,173,670	17.0	2,128,683	15.5
歳出計	16,950,639	100.0	13,158,178	100.0
義務的計	5,751,153	33.9	3,890,195	29.6
人件費	1,655,272	9.8	1,623,090	12.3
扶助費	1,716,096	10.1	1,542,673	11.7
公債費	2,379,785	14.0	724,432	5.5
投資的計	3,369,507	19.9	2,946,171	22.4
普通建設事業費	3,369,507	19.9	2,886,275	21.9
単独事業費	1,087,690	6.4	1,462,517	11.1

(4) 健全化判断比率

単位:%

	実質赤字比率	連結赤字比率	実質公債費比率	将来負担比率	資金不足比率
5年度			4.7		
4年度			5.4		

(5) 税収の状況

単位:千円、%

区分	5年度		4年度	
	収入済額	徴収率	収入済額	徴収率
市町村民税	個人	468,127 90.8	471,837 90.4	
	法人	37,568 97.7	47,256 98.0	
	計	505,695 91.3	519,093 91.1	
固定資産税	土地	144,373 94.9	144,972 94.0	
	家屋	310,853 94.9	292,243 94.0	
	償却資産	192,399 94.9	134,122 94.0	
	計	647,625 94.9	571,337 94.0	

※国有資産等所在市町村交付金を除く



いわいずみちよう  
**岩泉町**

【全国地方公共団体コード】034835

【地域指定】 過疎、振興山村、辺地、農産法、特定山村、豪雪

【所在地】 岩泉町岩泉字惣畑59番地5

【電話】 0194(22)2111

【インターネットホームページ】 <https://www.town.iwazumi.lg.jp/>

	キャッチフレーズ等		希望の大地から未来の花咲く いわいずみ			【沿革】 S31.9 岩泉、大川、小本、安家、有芸の1町4カ村が合併 S32.4 小川村編入 S36.5 三陸フェーン火災発生 S41.1 岩泉線が岩泉まで開通 S59.4 三陸鉄道開業 H16.3 小本港一部供用開始 H19.10 早坂トンネル開通 H23.3 東日本大震災発生 H26.4 JR岩泉線廃止 H28.8 台風第10号災害 H30.3 三陸沿岸道路岩泉龍泉洞IC全方向開通 R2.12 押角トンネル開通	
	花	キリ	木	アカマツ	鳥		ヤマドリ
	町長	なかい けんいち 中居 健一		副町長	みうら えいじ 三浦 英二		
第2期 任期R8.1.27	議長	きくち ひろみ 菊地 弘巳		副議長	やえがし りゆうすけ 八重樫 龍介		
党派別 議員数	日本共産党 1 無所属 12	現員 13人	条例定数 14人	任期 R7.4.30	【わがまちの特色・自慢】 県の沿岸北部に位置する本州で最も面積の広い町。日本三大鍾乳洞の一つ「龍泉洞」の地底湖は抜群の透明度を誇り、神秘的な青さは「ドラゴンブルー」として親しまれている。豊かな自然と澄んだ空気、清らかな水がもたらす自然の恵みが町の自慢。赤身が美しい「いわいずみ短角牛」、もっちり食感の「岩泉ヨーグルト」、肉厚な「三陸わかめ」、季節ごとにウニやアワビなどの海産物のほか、松茸の産地として有名です。		

**【概要】**

(1) 人口

区分	人口	世帯数	人口密度 (人/㎢)	高齢者比率 (65歳以上)
27年国調	9,841人	4,174	9.9	40.69%
2年国調	8,726人	3,957	8.8	49.35%
住基台帳 (R6.1.1現在)	8,038人	4,130	8.1	46.50%

(2) 選挙人名簿登録者数 (R6.12.1現在)

男	3,469人	女	3,584人	計	7,053人
---	--------	---	--------	---	--------

(3) 地目別面積 (R6.1.1現在)

単位: ㎡

地目	面積	割合	地目	面積	割合
田	4,395,876	0.4%	山林原野	830,841,542	83.7%
畑	15,716,576	1.6%	その他	138,336,992	13.9%
宅地	3,069,014	0.3%	計	992,360,000	100%

**【施策】**

(1) 市町村勢計画概要

<p>岩泉町未来づくりプラン(令和2年3月策定) 基本構想: 令和2年度～令和8年度 基本目標 ○誰もが健康で学び幸せな生涯が咲き誇る「生きがいの花」 ○安全安心で豊かな生活が咲き誇る「暮らしの花」 ○地域資源を活用し新しい価値が咲き誇る「なりわいの花」</p>
---

(3) ユニークな施策

<p>南部牛追唄全国大会、「岩泉ヨーグルト」・「龍泉洞の水」・「龍泉洞の化粧水」等の販売(三セク)、森林認証、森の町内会(間伐促進)、結婚記念品支給、ブルートレイン宿泊施設、ぴーちゃんねっと(地域内双方向情報伝達)、地域づくり支援、子育て支援住宅等の整備、岩泉型インターンシップ事業、夏・冬休み応援団(児童生徒の学習支援)</p>
---

(2) 令和6年度普通会計当初予算

【予算規模】	9,800 百万円	増減率 △ 3.0%
--------	-----------	---------------

【重点事業】

単位: 百万円

1. 小川地区複合施設整備事業	( 324 )
2. 再生可能エネルギー推進事業	( 8 )
3. 協働のまちづくり交付金事業	( 53 )
4. ふるさと納税特産品振興事業	( 98 )
5. コンビニ交付サービス導入委託料	( 23 )
6. 住宅リフォーム事業補助	( 6 )
7. 学校給食費無償化事業	( 26 )

**【行政】**

(1) 職員

部	門	R6.4.1現在	R5.4.1現在
一般行政		146人	139人
消防		0人	0人
教育		17人	16人
企業等会計		23人	25人
職員計		186人	180人
平均年齢 (一般行政職)		42.3歳	42.2歳
ラスパイレス指数		96.9	96.7

(2) 行政機構 (R6.4.1現在)

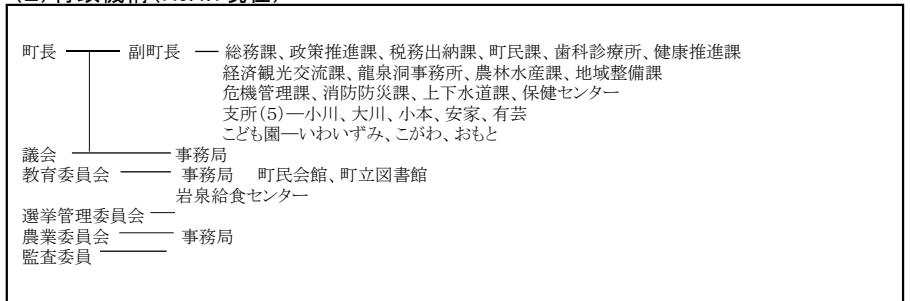

【姉妹都市】 米国ウィスコンシン州ウィスコンシン・デルズ市 【友好都市】 東京都昭島市

【祭り・行事】 龍泉洞まつり(5月)、大川七滝夏まつり(8月)、南部牛追唄全国大会(9月)、あつか感謝祭(10月)、こがわ炭鉱ホルモンまつり(10月)、七頭舞の里おもと鮭まつり(10月)、収穫感謝まつり&健康食まつり(11月)、二十歳のつどい(1月)

【名産・特産品】 岩泉ヨーグルトほか乳製品、龍泉洞珈琲・じつ茶ばっ茶・炭酸水などの龍泉洞の水シリーズ、深山栗しぼりほか銘菓、地酒「龍泉八重桜」、まつたけ酒、龍泉洞地ビール、いわいずみ山ぶどうワイン、いわいずみ短角牛、松茸、菌床シイタケ、原木乾燥シイタケ、畑ワサビ、海産物、木製品、リース、草木染め、山葡萄染め、龍泉洞の化粧水、いわいずみ炭鉱ホルモン鍋、ViTO×IWAIZUMIジェラート

【主な郷土出身者】なし

【財政】

(1) 決算規模

単位:千円

	歳入	歳出	形式収支	実質収支	単年度収支	実質単年度収支
5年度	11,759,952	10,854,708	905,244	814,076	163,815	△ 44,072
4年度	10,676,887	9,996,454	680,433	650,161	22,054	336,190

(2) 財政状況

主要指標	5 決算指数等	4 決算指数等
財政力指数	0.16	0.16
自主財源比率 (%)	27.6	19.8
実質収支比率 (%)	13.2	10.4
標準財政規模 (千円)	6,144,436	6,277,532
経常収支比率 (%)	96.7	91.0
地方債現在高 (千円)	11,756,215	12,741,512
債務負担行為に基づく翌年度以降支出予定額(千円)	420,702	530,527
基金現在高 (千円)	6,658,859	6,923,634
うち財政調整基金及び減債基金(千円)	4,730,038	5,305,768
将来にわたる実質的な財政負担(千円)	5,518,058	6,348,405
対標準財政規模 (%)	89.8	101.1

(3) 主な歳入・歳出

単位:千円、%

区分	5年度	構成比	4年度	構成比
歳入計	11,759,952	100.0	10,676,887	100.0
地方税	744,071	6.3	725,132	6.8
地方交付税	5,756,140	48.9	5,827,885	54.6
国・県支出金	1,461,145	12.4	1,508,071	14.1
地方債	911,800	7.8	845,100	7.9
歳出計	10,854,708	100.0	9,996,454	100.0
義務的計	4,286,862	39.5	4,222,772	42.2
人件費	1,616,769	14.9	1,596,520	16.0
扶助費	757,299	7.0	733,004	7.3
公債費	1,912,794	17.6	1,893,248	18.9
投資的計	1,494,176	13.8	1,319,487	13.2
普通建設事業費	1,312,535	12.1	1,219,303	12.2
単独事業費	697,635	6.4	640,529	6.4

(4) 健全化判断比率

単位:%

	実質赤字比率	連結赤字比率	実質公債費比率	将来負担比率	資金不足比率
5年度			13.1		
4年度			13.5		

(5) 税収の状況

単位:千円、%

区分	5年度		4年度		
	収入済額	徴収率	収入済額	徴収率	
市町村民税	個人	248,387	97.0	252,786	98.2
	法人	32,124	99.4	42,417	99.9
	計	280,511	97.3	295,203	98.5
固定資産税	土地	68,296	97.0	70,083	96.4
	家屋	148,568	97.0	136,678	96.4
	償却資産	142,777	97.0	116,202	96.4
	計	359,641	97.0	322,963	96.4

※国有資産等所在市町村交付金を除く

	キャッチフレーズ等		人と自然が織りなす 心豊かな協働の村 たのはた		【沿革】 M22 浜岩泉村、田野畑村、沼袋村の3村が合併 S 8 三陸大津波来襲 S30 陸中海岸国立公園指定 S49 中学校を統合(田野畑中学校) S59 三陸鉄道開業、思惟大橋開通 H元 村政施行100周年 H15 生涯学習センター(アズビィ学習センター)開設 H18 思案坂大橋開通、埼玉県深谷市と友好都市締結 H19 田野畑むらづくり基金創設 H22 小学校を統合(田野畑小学校) H23 東日本大震災大津波来襲 H27 青森県藤崎町と友好都市締結 R 2 新道の駅グランドオープン	
	花	しろばなしやくなげ	木	きり 鳥 やまどり		
村長	ささき やすし 佐々木 靖		副村長	あべ みちとし 阿部 芳肇		
第1期 任期R7.8.20	議長	すずき たかあき 鈴木 隆昭		副議長	ささき いさお 佐々木 功夫	
党派別 議員数	日本共産党 1 無所属 9	現員 10人	条例定数 10人	任期 R9.8.27	【わがまちの特色・自慢】 沿岸部は三陸復興国立公園に指定されており、わが国を代表し世界にも誇示できる 観光自然資源として、国内の海岸線で唯一特A級の評価を受けた景勝地「北山崎」や 「鶴の巣断崖」があります。	

【概要】

(1) 人口

区分	人口	世帯数	人口密度 (人/㎢)	高齢者比率 (65歳以上)
27年国調	3,466人	1,292	22.2	37.28%
2年国調	3,059人	1,233	19.6	42.37%
住基台帳 (R6.1.1現在)	2,977人	1,346	19.1	44.84%

(2) 選挙人名簿登録者数 (R6.12.1現在)

男	1,294人	女	1,252人	計	2,546人
---	--------	---	--------	---	--------

(3) 地目別面積 (R6.1.1現在)

地目	面積	割合	地目	面積	割合
田	640,248	0.4%	山林原野	116,756,228	74.8%
畑	8,730,593	5.6%	その他	28,530,749	18.3%
宅地	1,532,182	1.0%	計	156,190,000	100%

【施策】

(1) 市町村勢計画概要

田野畑村総合計画 基本構想(令和4年度～11年度) 【将来像】 (1)豊かな自然と共生し暮らしに安らぎのある村をつくります (2)ふるさとに愛着を抱き 人間性豊かな人材を育てます (3)産業間連携とイノベーションにより地域資源が創造的に活用される、循環・共生型の働き続けられる村を目指します (4)安全で生き活きたした生活が営まれ、人々が集い笑顔あふれる村にします (5)多様な交流を大切にし心ふれあう村をつくります (6)誰もが容易に移動や情報を得られるよう 連携・基盤の充実と機能発揮に努めます
--

(3) ユニークな施策

地域協働隊職員制度(行政職員の地域担当制) 協働による地域づくり(住民自治の推進) 体験型観光推進事業 懐かし村民募集事業(会費:1万5千円、3万円、5万円) 田野畑むらづくり基金(寄付金制度)
---

(2) 令和6年度普通会計当初予算

【予算規模】	3,550 百万円	増減率	5.4 %
--------	-----------	-----	-------

【重点事業】

重点事業	単位: 百万円
1. 認定こども園運営事業	( 105 )
2. 中学校エアコン設置事業	( 108 )
3. 草地畜産基盤整備事業	( 26 )
4. 地域おこし支援事業	( 19 )
5. 総合バス運行事業	( 60 )

【行政】

(1) 職員

部	門	R6.4.1現在	R5.4.1現在
一般行政		51人	51人
消防		0人	0人
教育		7人	6人
企業等会計		12人	12人
職員計		70人	69人
平均年齢 (一般行政職)		42.9歳	42.8歳
ラスパイレス指数		88.8	90.5

(2) 行政機構 (R6.4.1現在)

村長 — 副村長 — 総務課、企画観光課、税務会計課、住民生活課、地域整備課、産業振興課、健康福祉課 — 診療所、歯科診療所 — 会計管理者 議会 — 事務局 選挙管理委員会 — 事務局 監査委員 — 事務局 農業委員会 — 事務局 教育委員会 — 事務局
---

【姉妹都市】埼玉県深谷市、青森県藤崎町

【祭り・行事】たのはた村産業まつり(10月上旬)

【名産・特産品】乳製品(たのはた牛乳・アイスクリーム・飲むヨーグルト)、マツタケ、アワビ、ウニ、ワカメ、サケ、岩手ガモ(合鴨)

【主な郷土出身者】なし

【財政】

(1) 決算規模

単位:千円

	歳入	歳出	形式収支	実質収支	単年度収支	実質単年度収支
5年度	4,907,673	4,758,231	149,442	131,061	△ 25,052	△ 1,220,782
4年度	4,524,944	4,335,614	189,330	156,113	309	705,790

(2) 財政状況

主要指標	5 決算指数等	4 決算指数等
財政力指数	0.15	0.15
自主財源比率 (%)	39.7	28.7
実質収支比率 (%)	5.5	6.6
標準財政規模 (千円)	2,367,139	2,355,011
経常収支比率 (%)	91.4	90.0
地方債現在高 (千円)	5,028,173	5,268,957
債務負担行為に基づく翌年度以降支出予定額(千円)	38,508	97,350
基金現在高 (千円)	4,295,784	4,973,223
うち財政調整基金及び減債基金(千円)	1,967,465	3,162,700
将来にわたる実質的な財政負担(千円)	770,897	393,084
対標準財政規模 (%)	32.6	16.7

(3) 主な歳入・歳出

単位:千円、%

区分	5年度	構成比	4年度	構成比
歳入計	4,907,673	100.0	4,524,944	100.0
地方税	251,975	5.1	255,886	5.7
地方交付税	2,065,011	42.1	2,038,012	45.0
国・県支出金	479,248	9.8	771,447	17.0
地方債	262,969	5.4	264,920	5.9
歳出計	4,758,231	100.0	4,335,614	100.0
義務的計	1,311,099	27.6	1,253,644	28.9
人件費	565,101	11.9	563,137	13.0
扶助費	225,561	4.7	214,827	5.0
公債費	520,437	10.9	475,680	11.0
投資的計	419,251	8.8	523,642	12.1
普通建設事業費	412,178	8.7	349,196	8.1
単独事業費	191,452	4.0	141,123	3.3

(4) 健全化判断比率

単位:%

	実質赤字比率	連結赤字比率	実質公債費比率	将来負担比率	資金不足比率
5年度			9.4		
4年度			8.6		

(5) 税収の状況

単位:千円、%

区分	5年度		4年度	
	収入済額	徴収率	収入済額	徴収率
市町村民税	個人	94,024 96.0	92,628 96.6	
	法人	9,366 98.4	12,690 98.0	
	計	103,390 96.2	105,318 96.7	
固定資産税	土地	16,305 95.6	16,720 96.2	
	家屋	58,722 96.1	58,175 96.6	
	償却資産	45,301 95.6	46,607 96.2	
	計	120,328 95.8	121,502 96.4	

※国有資産等所在市町村交付金を除く



# ふだいむら 普代村

【全国地方公共団体コード】034851

【地域指定】 辺地、振興山村、豪雪、過疎、特定山村

【所在地】 普代村第9地割字銅屋13番地2

【電話】 0194(35)2111

【インターネットホームページ】 <https://www.vill.fudai.iwate.jp/>

	キャッチフレーズ等		北緯40度東端の村ふだい			<b>【沿革】</b> M09.05 堀内、普代、黒崎の3村が合併 M29.06 三陸大津波が襲来 S 08.03 三陸大津波が襲来 S 30.05 陸中海岸国立公園に指定 S 47.10 国道45号が開通 S 50.07 国鉄久慈線(久慈-普代間)が開業 S 59.04 三陸鉄道が開業 H02.04 村制100周年記念行事を行う H04.03 総合運動公園が完成 H05.03 特別養護老人ホームうねとり荘、デイサービスセンターが完成 H07.03 JRバスが廃止、村営バスが運行開始 H08.10 普代ダムが完成 H09.04 在宅介護支援センターが完成 H10.10 役場新庁舎が完成 H11.04 保健センターが完成 H15.05 村民税連続完納40年 H19.03 烏茂渡小学校閉校 H22.03 堀内小学校、黒崎小学校閉校 H23.03 東日本大震災による津波が襲来 H27.06 久慈消防署普代分署が完成 H28.06 給食センターが完成 H29.04 第三セクター株式会社青の国ふだい設立 R03.09 道の駅青の国ふだい開駅	
	花	はまゆり	木	えんじゆ	鳥		うみう
	村長	まさや のぶお 榎屋 伸夫	副村長	おた よしのぶ 太田 吉信			
第4期 任期R9.6.25	議長	しょうじ まさとし 正路 正敏	副議長	ふるぬま かずや 古沼 和也			
党派別議員数	無所属10	現員10人	条例定数10人	任期R9.6.25	<b>【わがまちの特色・自慢】</b> 岩手県北部沿岸に位置し、北緯40度線上東端の村。太平洋を望む沿岸地区は、陸中海岸国立公園に指定され、黒崎展望台からの眺めはわが国を代表する景観を有している。また、資源豊富な漁場としても知られている。		

## 【概要】

### (1) 人口

区分	人口	世帯数	人口密度(人/㎢)	高齢者比率(65歳以上)
27年国調	2,795人	1,103	40.1	37.28%
2年国調	2,487人	1,027	35.7	41.81%
住基台帳(R6.1.1現在)	2,362人	1,076	33.9	45.43%

### (2) 選挙人名簿登録者数(R6.12.1現在)

男	1,030人	女	1,034人	計	2,064人
---	--------	---	--------	---	--------

### (3) 地目別面積(R6.1.1現在)

単位: m<sup>2</sup>

地目	面積	割合	地目	面積	割合
田	193,475	0.3%	山林原野	57,935,640	83.2%
畑	3,753,393	5.4%	その他	6,853,569	9.8%
宅地	923,923	1.3%	計	69,660,000	100%

## 【施策】

### (1) 市町村勢計画概要

第5次普代村総合発展計画(策定:令和3年3月、計画期間:令和3年度~令和7年度)  
**施策実施の視点**  
①人と人とのつながりづくり ②地域資源の活用 ③安全で安心できる暮らしの実現 ④SDGsの推進  
**基本目標**  
①学ぶ喜びを村づくりにつなげよう ②未来を拓く活力ある産業を育てよう ③健やかに、そして安心して暮らせる環境をつくらう ④自然と共生する安全で快適な環境をつくらう ⑤明日を拓く持続可能な仕組みをみんなで作らう

### (3) ユニークな施策

- ふるさと元気応援事業
- ふるさと定住促進事業
- 「青の国ふだい」ファン会員登録制度事業
- 学官連携推進事業
- 青の国魅力情報発信事業
- 華のまち・普代村創出事業
- 移住者誘致と持続可能な普代村の創出事業
- 医療費助成(高校生まで所得制限なしで無料化)

### (2) 令和6年度普通会計当初予算

#### 【予算規模】

4,218 百万円	増減率 8.8%
-----------	----------

#### 【重点事業】

単位: 百万円

1. 新魚市場整備事業	( 712 )
2. ふるさと納税を活用した地域産業促進事業	( 226 )
3. 義務教育学校実施設計業務委託	( 53 )
4. (仮称) 羅賀地区住宅建設工事。管理業務委託	( 51 )
5. 普代浜園地キラウミ整備事業	( 30 )

## 【行政】

### (1) 職員

部	門	R6.4.1現在	R5.4.1現在
一般行政		53人	52人
消防		0人	0人
教育		6人	5人
企業等会計		5人	5人
職員計		64人	62人
平均年齢(一般行政職)		39.1歳	39.3歳
ラスパイレス指数		93.9	93.3

### (2) 行政機構(R6.4.1現在)

村長	副村長	総務課、政策推進室、税務出納課、住民福祉課(保健センター、在宅介護支援センター)、農林商工課、建設水産課、商工観光振興室 国民健康保険医科歯科診療所 公の施設(休養施設、観光センター、自然休養村管理センター)
	会計管理者	税務出納課
議会	事務局	
監査委員	事務局	
選挙管理委員会	事務局	
農業委員会	事務局	
教育委員会	事務局(社会体育館、学校給食センター、B&G海洋センター、ふれあい交流センター、普代村認定こども園)	

【姉妹都市】 矢巾町(友好交流)

【祭り・行事】 ふだいまつり(9月)、海フェスタinふだい(10月)

【名産・特産品】 鮭、いくら、うに、あわび、わかめ、こんぶ、すきこんぶ、こんぶかりんとう、こんぶ饅頭、ほうれんそう、しいたけ、鉄山染

【主な郷土出身者】 東北楽天ゴールデンイーグルス アンバサダー 銀次

【財政】

(1) 決算規模

単位:千円

	歳入	歳出	形式収支	実質収支	単年度収支	実質単年度収支
5年度	4,374,100	4,267,425	106,675	63,872	8,171	△ 150,827
4年度	4,310,899	4,234,227	76,672	55,701	△ 14,425	32,189

(2) 財政状況

主要指標	5 決算指数等	4 決算指数等
財政力指数	0.14	0.15
自主財源比率 (%)	37.1	32.9
実質収支比率 (%)	3.3	2.8
標準財政規模 (千円)	1,964,159	1,977,976
経常収支比率 (%)	98.5	91.8
地方債現在高 (千円)	4,291,747	4,256,323
債務負担行為に基づく翌年度以降支出予定額(千円)	75,028	50,558
基金現在高 (千円)	1,816,790	1,949,566
うち財政調整基金及び減債基金(千円)	1,176,669	1,334,534
将来にわたる実質的な財政負担(千円)	2,549,985	2,357,315
対標準財政規模 (%)	129.8	119.2

(3) 主な歳入・歳出

単位:千円、%

区分	5年度	構成比	4年度	構成比
歳入計	4,374,100	100.0	4,310,899	100.0
地方税	196,820	4.5	199,601	4.6
地方交付税	1,755,148	40.1	1,728,457	40.1
国・県支出金	373,147	8.5	540,373	12.5
地方債	500,068	11.4	502,481	11.7
歳出計	4,267,425	100.0	4,234,227	100.0
義務的計	1,256,300	29.4	1,200,806	28.4
人件費	557,009	13.1	527,655	12.5
扶助費	221,187	5.2	209,724	5.0
公債費	478,104	11.2	463,427	10.9
投資的計	727,148	17.0	793,300	18.7
普通建設事業費	727,145	17.0	703,319	16.6
単独事業費	151,042	3.5	490,620	11.6

(4) 健全化判断比率

単位:%

	実質赤字比率	連結赤字比率	実質公債費比率	将来負担比率	資金不足比率
5年度			9.3		
4年度			9.1		

(5) 税収の状況

単位:千円、%

区分	5年度		4年度	
	収入済額	徴収率	収入済額	徴収率
市町村民税	個人	69,563 92.3	69,876 92.8	
	法人	5,417 100.0	7,337 100.0	
	計	74,980 92.8	77,213 93.4	
固定資産税	土地	19,115 88.8	18,989 88.5	
	家屋	49,935 89.4	49,291 96.6	
	償却資産	35,149 98.4	35,983 98.4	
	計	104,199 92.2	104,263 91.7	

※国有資産等所在市町村交付金を除く





かるまいまち  
**軽米町**

【全国地方公共団体コード】035017

【地域指定】 辺地、山村、豪雪、振興山村、農振、  
農産法、過疎、特定農山村、工場適地、水源

【所在地】 軽米町大字軽米第10地割85番地

【電話】 0195(46)2111

【インターネットホームページ】 <https://www.town.karumai.iwate.jp/>

	キャッチフレーズ等			一人一人の活力と思いやりが循環するまち			【沿革】 S30. 1 軽米町、晴山村、小軽米村の1町2ヶ村が合併 S32. 8 町章・軽米小唄制定 S53. 3 町民憲章と町の花鳥木策定 S53. 4 新庁舎完成 S60. 9 軽米音頭制定 S60.10 北海道音更町と姉妹都市締結 H 9. 7 「ハートフルスポーツランド」オープン H 9. 9 軽米バイパス(国道395号線)開通 H11.10 豪雨災害発生 H27.11 合併60周年 R5.12 かるまい文化交流センター「宇漢米館」開館
	花	こぶし	木	いちい	鳥	やまどり	
町長	やまもと けんいち 山本 賢一	副町長	えさしか まさひろ 江刺家 雅弘				
第6期 任期R9.2.1	議長	まつら みつお 松浦 満雄	副議長	ほんだ しゅういち 本田 秀一			
党派別 議員数	日本共産党 1 無所属 11	現員 12人	条例定数 12人	任期 R9.4.30	【わがまちの特色・自慢】 岩手県の北端に位置し、豊かな自然とのどかな農村風景、花と緑に包まれた美しい景観が自慢の町です。「雪谷川ダムフォレストパーク・軽米」には、5月に咲き誇る約15万本のチューリップを目当てに多くの観光客が訪れます。 また、太陽光や風力などの再生可能エネルギーの推進やバイオマス燃料の活用など、資源循環型の町づくりを進めています。		

【概要】

(1) 人口

区分	人口	世帯数	人口密度 (人/㎤)	高齢者比率 (65歳以上)
27年国調	9,333人	3,318	38.0	36.41%
2年国調	8,421人	3,274	34.3	41.81%
住基台帳 (R6.1.1現在)	8,134人	3,699	33.1	43.66%

(2) 選挙人名簿登録者数 (R6.12.1現在)

男	3,477人	女	3,582人	計	7,059人
---	--------	---	--------	---	--------

(3) 地目別面積 (R6.1.1現在)

単位: m<sup>2</sup>

地目	面積	割合	地目	面積	割合
田	10,205,752	4.2%	山林原野	187,364,108	76.2%
畑	20,073,463	8.2%	その他	23,937,117	9.7%
宅地	4,239,560	1.7%	計	245,820,000	100%

【施策】

(1) 市町村勢計画概要

軽米町総合発展計画 策定 R3年3月、計画期間 R3年度～R12年度 ○まちの将来像 一人一人の活力と思いやりが循環するまち ○基本目標 まちの資源を活かした持続可能な発展の実現 協働による課題解決を通じたまちの「住みよさ」の向上
---

(3) ユニークな施策

<ul style="list-style-type: none"> <li>親元就農給付金事業</li> <li>家畜貸付事業(繁殖用黒毛和種、繁殖用馬の貸付)</li> <li>新規求職者等地域雇用促進奨励金</li> <li>行政区活動交付金、地域活動支援事業費補助金及びチャレンジ事業支援金</li> <li>高校生以下医療費全額助成事業、児童生徒学校給食費無償化事業</li> <li>妊産婦検診時交通費助成事業</li> <li>軽米高校教育振興会支援事業</li> <li>かるまいテレビ自主番組放送事業</li> </ul>
--

(2) 令和6年度普通会計当初予算

【予算規模】	6,620 百万円	増減率 △ 5.9 %
【重点事業】	単位: 百万円	
1. 児童生徒学校給食費無償化事業	(	41)
2. 医療費給付事業 (乳幼児、児童生徒、妊産婦、ひとり親等)	(	30)
3. 行政区活動交付金、地域活動支援事業	(	16)
4. 文化交流センターイベント開催事業	(	16)
5. 再生可能エネルギー推進事業	(	9)

【行政】

(1) 職員

部	門	R6.4.1現在	R5.4.1現在
一般行政		90人	88人
消防		0人	0人
教育		10人	12人
企業等会計		8人	8人
職員計		108人	108人
平均年齢 (一般行政職)		41.2歳	41.8歳
ラスパイレス指数		92.5	91.7

(2) 行政機構 (R6.4.1現在)

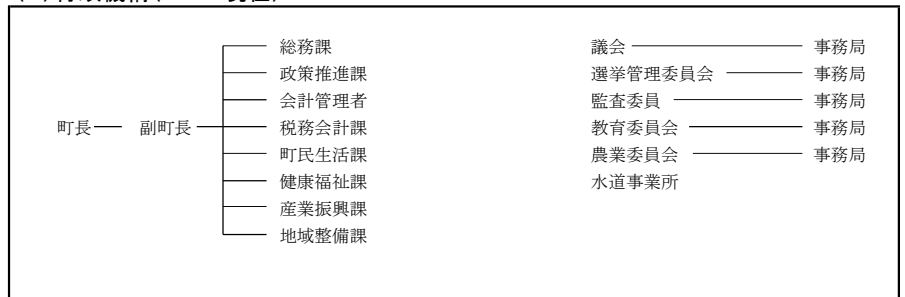

【姉妹都市】北海道音更町(昭和60年10月31日姉妹町締結) 町出身の大川宇八郎翁が和人として初めて音更町に入植し、その功労をたたえ顕彰されています。

【祭り・行事】森と水とチューリップフェスティバル(4月下旬～5月中旬/咲き乱れる15万本のチューリップ)、かるまい夏祭り(7月下旬～8月上旬/軽米七夕まつり)、軽米秋まつり(9月中旬/山車と郷土芸能などの行列)、食フェスタinかるまい(10月中旬/郷土食デント村等による食の祭典)、文化祭(ステージ発表会、作品展示会)、かるまい冬灯り&イルミネーション点灯(12月上旬～1月中旬)、生涯学習フェスティバル(2月上旬)

【名産・特産品】雑穀製品(雑穀そば、ひね味噌、五穀かりんとう、シリアルカレー、サクサク有機玄米と雑穀、十五穀米、雑穀スティックなど)、サルナシ製品(ドリンク、ワイン、ジャム、ソフトクリーム)、軽米木炭、えごま油、ハチミツ、乾シイタケ、鶏肉

【主な郷土出身者】神久保翔也(甘党男子、町ふるさと大使)、影虎和彦(大相撲力士;元前頭)、福ノ里邦男(大相撲力士;元十両)、北上秋彦(小説家)

【財政】

(1) 決算規模

単位:千円

	歳入	歳出	形式収支	実質収支	単年度収支	実質単年度収支
5年度	8,029,837	7,397,831	632,006	628,694	141,195	51,201
4年度	8,608,773	7,967,505	641,268	487,769	△ 42,646	223,360

(2) 財政状況

主要指標	5 決算指数等	4 決算指数等
財政力指数	0.34	0.34
自主財源比率 (%)	30.9	30.0
実質収支比率 (%)	14.3	11.1
標準財政規模 (千円)	4,396,084	4,376,199
経常収支比率 (%)	89.9	87.6
地方債現在高 (千円)	9,193,261	8,885,868
債務負担行為に基づく翌年度以降支出予定額(千円)	218,222	1,072,847
基金現在高 (千円)	2,697,543	2,494,830
うち財政調整基金及び減債基金(千円)	2,058,547	1,938,285
将来にわたる実質的な財政負担(千円)	6,713,940	7,463,885
対標準財政規模 (%)	152.7	170.6

(3) 主な歳入・歳出

単位:千円、%

区分	5年度	構成比	4年度	構成比
歳入計	8,029,837	100.0	8,608,773	100.0
地方税	1,401,894	17.5	1,419,749	16.5
地方交付税	2,816,282	35.1	2,816,083	32.7
国・県支出金	1,182,584	14.7	1,547,438	18.0
地方債	1,144,100	14.2	1,296,500	15.1
歳出計	7,397,831	100.0	7,967,505	100.0
義務的計	2,804,888	37.9	2,806,495	35.2
人件費	1,152,809	15.6	1,141,916	14.3
扶助費	792,139	10.7	782,386	9.8
公債費	859,940	11.6	882,193	11.1
投資的計	1,621,611	21.9	2,071,967	26.0
普通建設事業費	1,621,242	21.9	2,050,844	25.7
単独事業費	1,234,460	16.7	1,262,242	15.8

(4) 健全化判断比率

単位:%

	実質赤字比率	連結赤字比率	実質公債費比率	将来負担比率	資金不足比率
5年度			10.7	36.6	
4年度			10.8	54.3	

(5) 税収の状況

単位:千円、%

区分	5年度		4年度	
	収入済額	徴収率	収入済額	徴収率
市町村民税	個人	261,444 93.4	277,574 94.2	
	法人	40,825 99.9	52,181 99.9	
	計	302,269 94.2	329,755 95.1	
固定資産税	土地	104,522 93.3	106,444 93.2	
	家屋	186,366 92.8	184,568 93.3	
	償却資産	695,174 93.1	685,540 93.3	
	計	986,062 93.1	976,552 93.3	

※国有資産等所在市町村交付金を除く



の だ む ら  
野田村

【全国地方公共団体コード】035033

【地域指定】 過疎、辺地、振興山村、特定農山村、豪雪地帯、都市計画、農業振興地域

【所在地】 野田村大字野田第20地割14番地

【電話】 0194(78)2111

【インターネットホームページ】 <http://www.vill.noda.iwate.jp/>

	キャッチフレーズ等		北リアスの砂浜に魅せられて		【沿革】 M22 野田村と玉川村が合併。 S48 小学校を統合(小・中学校と一村一校)。 国民宿舎えぼし荘開業。 S52 村民憲章制定。村営バス運行開始。 S60 新庁舎落成。第1回のだ砂祭り開催。 H元 村政施行100周年。 H5 イマーシブシアター「のんちゃん」決定。 H12 北海道様似町と友好町村決定。 H14 公共下水道一部供用開始。 H19 村営新山住宅、高齢者グループホーム完成。 H21 生活支援バス完成。 H23 東日本大震災大津波襲来。 H24 東日本大震災で流失した診療所施設と保育所が完成。 H25 高台団地造成工事着工。県営災害公営住宅(第1団地)入居開始。	H26 村内全ての高台団地造成工事完了。 H27 村内全ての災害公営住宅整備完了。 H28 東日本大震災で被災した久慈消防野田分署の移転新築工事完了。 H29 東日本大震災で被災した保健センターが防災拠点機能を兼ねて完成。 土地区画整理事業、都市公園事業完了。 H30 東日本大震災大津波記念碑建立。十府ヶ浦公園ドッグランがオープン。 R1 村営バスの運賃無料化。台風19号による被害。 R3 日向保育所が新築移転。三陸沿岸道路全線開通。 R5 玉川保育所の新築工事完了。
	花	はまなす	木	くろまつ		
村長	おだ ゆうじ 小田 祐士	副村長	なかむら つよし 中村 剛			
第5期 任期R7.2.26	議長	まいた ちゆういち 米田 忠一	副議長	まいた とくいちろう 米田 徳一郎		
党派別 議員数	日本共産党 1 無所属 9	現員 10人	条例定数 10人	任期 R9.8.6	【わがまちの特色・自慢】 昔ながらの直煮製塩による自然塩を特産化。 南部曲り家を保存し、観光施設として利用。 小・中学校が一村一校。 主要海産物である岩手野田村荒海ホタテのブランド化(国の地理的表示保護制度(GI)に登録)、漁師等による荒海団の結成。 第三セクターによるワイナリー運営、地元産山ぶどうによるワインの製造。	

### 【概要】

#### (1) 人口

区分	人口	世帯数	人口密度 (人/km <sup>2</sup> )	高齢者比率 (65歳以上)
27年国調	4,149人	1,516	51.3	35.01%
2年国調	3,936人	1,503	48.7	38.47%
住基台帳 (R6.1.1現在)	3,975人	1,678	49.2	39.32%

#### (2) 選挙人名簿登録者数(R6.12.1現在)

男	1,633人	女	1,745人	計	3,378人
---	--------	---	--------	---	--------

#### (3) 地目別面積(R6.1.1現在)

単位: m<sup>2</sup>

地目	面積	割合	地目	面積	割合
田	1,353,433	1.7%	山林原野	39,774,586	49.2%
畑	2,992,243	3.7%	その他	35,180,136	43.5%
宅地	1,499,602	1.9%	計	80,800,000	100%

### 【施策】

#### (1) 市町村勢計画概要

野田村総合計画【後期基本計画 R3~R7】
1 健康で生きがいをもって暮らせる福祉社会
2 魅力ある生活基盤の創造
3 快適な環境と安全で住みよいむら
4 豊かな心と文化を育む生涯学習の推進
5 地域活力を創造する産業の展開
6 住民と行政の連携による計画の推進

#### (3) ユニークな施策

1 村営バスの無料運行
2 むらづくり(はまなす)運動
3 公式LINEによる全世帯情報配信
4 保育料の完全無料化
5 観光大使の設置
6 「心はいつものだ村民」(準村民)登録制度

#### (2) 令和6年度普通会計当初予算

【予算規模】	6,422 百万円	増減率	52.3 %
【重点事業】	単位: 百万円		
1. 野田小学校整備事業	( 1,650 )		
2. 交流物産等複合施設整備事業	( 1,034 )		
3. 漁村再生交付金事業	( 232 )		
4. 村道整備事業	( 72 )		
5. 橋梁修繕事業	( 53 )		
6. 十府ヶ浦公園遊具整備事業	( 30 )		

### 【行政】

#### (1) 職員

部	門	R6.4.1現在	R5.4.1現在
一般行政		54人	54人
消防		0人	0人
教育		8人	8人
企業等会計		7人	7人
職員計		69人	69人
平均年齢 (一般行政職)		43.1歳	42.0歳
ラスパイレス指数		90.6	91.5

#### (2) 行政機構(R6.4.1現在)

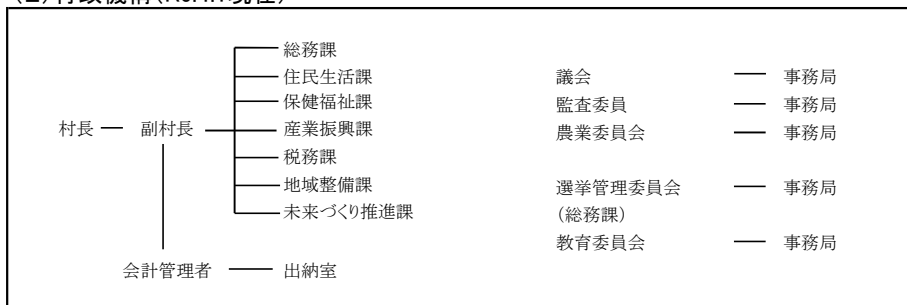

【姉妹都市】 友好町村ー北海道様似町

【祭り・行事】 野田まつり(8月)、塩の道を歩こう会(5・9月)、NODAまんぷくマルシェ(11月)、野田ホタテまつり(12月)、プチよ市(冬期間を除く毎月最終土曜日)

【名産・特産品】 岩手野田村荒海ホタテ、のだ塩、山ぶどう、山ぶどうワイン「紫雫」、のだ焼き、マリンローズ、南部福来豚

【主な郷土出身者】 故 佐藤國夫(画家)

【財政】

(1) 決算規模

単位:千円

	歳入	歳出	形式収支	実質収支	単年度収支	実質単年度収支
5年度	4,435,491	4,209,141	226,350	207,045	△ 13,494	98,648
4年度	4,712,333	4,483,905	228,428	220,539	7,461	34,729

(2) 財政状況

主要指標	5 決算指数等	3 決算指数等
財政力指数	0.20	0.20
自主財源比率 (%)	20.0	25.7
実質収支比率 (%)	9.2	9.9
標準財政規模 (千円)	2,255,523	2,221,314
経常収支比率 (%)	86.8	87.3
地方債現在高 (千円)	4,322,472	4,029,151
債務負担行為に基づく翌年度以降支出予定額(千円)	2,194,705	2,003,105
基金現在高 (千円)	4,285,822	4,069,861
うち財政調整基金及び減債基金(千円)	2,001,673	1,871,417
将来にわたる実質的な財政負担(千円)	2,231,355	1,962,395
対標準財政規模 (%)	98.9	88.3

(3) 主な歳入・歳出

単位:千円、%

区分	5年度	構成比	4年度	構成比
歳入計	4,435,491	100.0	4,712,333	100.0
地方税	383,538	8.6	388,552	8.2
地方交付税	1,847,254	41.6	1,781,804	37.8
国・県支出金	938,646	21.2	900,081	19.1
地方債	608,225	13.7	668,963	14.2
歳出計	4,209,141	100.0	4,483,905	100.0
義務的計	1,559,457	37.0	1,497,840	33.4
人件費	662,638	15.7	648,795	14.5
扶助費	567,830	13.5	542,938	12.1
公債費	328,989	7.8	306,107	6.8
投資的計	822,505	19.5	745,779	16.6
普通建設事業費	822,505	19.5	745,779	16.6
単独事業費	48,257	1.1	438,285	9.8

(4) 健全化判断比率

単位:%

	実質赤字比率	連結赤字比率	実質公債費比率	将来負担比率	資金不足比率
5年度			6.9		
4年度			6.4		

(5) 税収の状況

単位:千円、%

区分	5年度		4年度	
	収入済額	徴収率	収入済額	徴収率
市町村民税	個人	136,665 97.0	134,713 96.0	
	法人	8,121 100.0	11,545 100.0	
	計	144,786 97.2	146,258 96.3	
固定資産税	土地	31,925 98.7	32,262 98.4	
	家屋	77,012 98.7	74,914 98.4	
	償却資産	76,954 98.7	84,036 98.4	
	計	185,891 98.7	191,212 98.4	

※国有資産等所在市町村交付金を除く



	キャッチフレーズ等		夢と希望のある村づくり 九戸村			
	花	つつじ	木	あかまつ	鳥	やまどり
	村長	おおおくぼ かつひこ 大久保 勝彦		副村長	いわさき かずひろ 岩崎 一弘	
第1期 任期R10.4.19	議長	かつらかわ としあき 桂川 俊明		副議長	たかさき さとし 高崎 覺志	
党派別 議員数	日本共産党 1 無所属 11		現員 12人	条例定数 12人	任期 R9.6.30	
【沿革】						
S30 戸田村・伊保内村・江刺家村が合併し、九戸村となる						
S54 村民憲章制定						
S57 新庁舎完成						
S60 九戸村公民館完成						
H元 体育センター完成						
H5 ふるさとの館完成						
H8 コロボックルランド開園						
H11 オドデ館完成						
H12 下水道供用開始						
H13 道の駅「おりつめ」認証						
H16 オドデ館レストラン・おりつめ工房完成						
H22 光ファイバー通信網敷設						
H23 まささね館完成						
ひめぼたるこども園完成						
H27 合併60周年記念式典挙行						
R4 オドデ館リニューアル						
【わがまちの特色・自慢】						
北上山系最北端に位置したなだらかな丘陵地帯で、比較的降水量の少ない村である。このため、畑地帯の総合土地改良事業と畑地かんがい施設の整備を進め、葉たばこ、野菜、花きの栽培振興に努めている。						
また、畜産、特にブロイラー飼育が盛んである。						

【概要】

(1) 人口

区分	人口	世帯数	人口密度 (人/㎏)	高齢者比率 (65歳以上)
27年国調	5,865人	1,990	43.8	38.84%
2年国調	5,378人	1,924	40.6	44.22%
住基台帳 (R6.1.1現在)	5,238人	2,205	39.6	45.76%

(2) 選挙人名簿登録者数(R6.12.1現在)

男	2,132人	女	2,412人	計	4,544人
---	--------	---	--------	---	--------

(3) 地目別面積(R6.1.1現在)

地目	面積	割合	地目	面積	割合
田	7,503,497	5.7%	山林原野	78,989,774	59.6%
畑	10,359,231	7.8%	その他	32,317,056	24.4%
宅地	3,197,195	2.4%	計	132,366,753	100%

【施策】

(1) 市町村勢計画概要

第3次九戸村総合発展計画 策定 令和3年3月(2021年3月) 期間 令和3年度～令和12年度(2021年～2030年) 九戸(キュート)な村の9つの挑戦(ナインズプロジェクト) ①交流・発信②産業・雇用③住宅・環境④子育て・教育⑤保健・福祉 ⑥安全・安心⑦生活インフラ⑧地域コミュニティ⑨住民協働・行政改革
---

(3) ユニークな施策

◎ 高校卒業までの医療費の全額を補助
◎ 農業担い手育成事業
◎ 未来結び祝金・すくすく赤ちゃん祝金の支給
◎ 九戸村こども手当の支給
◎ 新卒者を雇用した事業所に奨励金を交付(3年間)
◎ 保育料(全年齢対象)・学校給食の無償化

(2) 令和6年度普通会計当初予算

【予算規模】	4,714 百万円	増減率 △ 6.6 %
--------	-----------	----------------

【重点事業】

重点事業	単位: 百万円
1. 集落センター建築事業	( 102 )
2. 橋梁長寿命化修繕事業	( 110 )
3. 村道新設改良事業	( 353 )
4. 九戸村こども手当	( 16 )
5. 集落生活基盤環境整備事業	( 50 )
6. 地域おこし事業	( 86 )

【行政】

(1) 職員

部	門	R6.4.1現在	R5.4.1現在
一般行政		63人	65人
消防		0人	0人
教育		8人	6人
企業等会計		7人	7人
職員計		78人	78人
平均年齢 (一般行政職)		39.3歳	39.7歳
ラスパイレース指数		93.4	94.1

(2) 行政機構(R6.4.1現在)

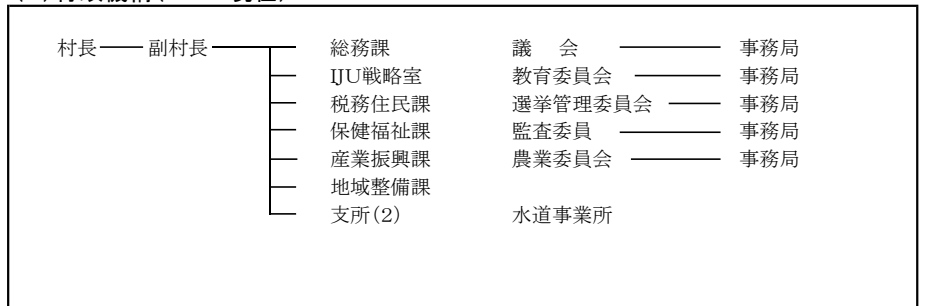

【姉妹都市】 なし

【祭り・行事】 九戸神社例大祭 5月5日、九戸まつり 8月17日から19日

【名産・特産品】 甘茶、南部たんす、南部ほうき、南部せんべい、手打ちぐるみ、そばカッケ、山ぶどう、ピーマン、トマト、ニンジン、ねぎ、ブロイラー、きのこ、山菜

【主な郷土出身者】 なし

【財政】

(1) 決算規模

単位:千円

	歳入	歳出	形式収支	実質収支	単年度収支	実質単年度収支
5年度	5,522,946	5,341,952	180,994	92,966	22,472	57,719
4年度	5,592,964	5,506,747	86,217	67,790	△ 38,776	△ 2,719

(2) 財政状況

主要指標	5 決算指数等	4 決算指数等
財政力指数	0.20	0.20
自主財源比率 (%)	19.5	19.5
実質収支比率 (%)	3.1	2.4
標準財政規模 (千円)	3,014,752	2,991,527
経常収支比率 (%)	89.7	86.5
地方債現在高 (千円)	5,211,770	5,121,959
債務負担行為に基づく翌年度以降支出予定額(千円)	35,406	35,103
基金現在高 (千円)	5,385,201	5,374,025
うち財政調整基金及び減債基金(千円)	4,410,268	4,401,192
将来にわたる実質的な財政負担(千円)	△ 138,025	△ 216,963
対標準財政規模 (%)	△ 4.6	△ 7.3

(3) 主な歳入・歳出

単位:千円、%

区分	5年度	構成比	4年度	構成比
歳入計	5,522,946	100.0	5,592,964	100.0
地方税	479,241	8.7	491,335	8.8
地方交付税	2,451,765	44.4	2,447,515	43.8
国・県支出金	1,173,092	21.2	778,971	13.9
地方債	614,791	11.1	782,071	14.0
歳出計	5,341,952	100.0	5,506,747	100.0
義務的計	1,931,140	36.2	1,872,911	34.0
人件費	842,546	15.8	815,797	14.8
扶助費	547,091	10.2	537,243	9.8
公債費	541,503	10.1	519,871	9.4
投資的計	1,340,638	25.1	1,084,432	19.7
普通建設事業費	652,645	12.2	921,465	16.7
単独事業費	494,040	9.2	725,222	13.2

(4) 健全化判断比率

単位:%

	実質赤字比率	連結赤字比率	実質公債費比率	将来負担比率	資金不足比率
5年度			7.9		
4年度			7.6		

(5) 税収の状況

単位:千円、%

区分	5年度		4年度	
	収入済額	徴収率	収入済額	徴収率
市町村民税	個人	150,784 98.5	154,749 98.2	
	法人	25,298 99.6	33,166 99.7	
	計	176,082 98.7	187,915 98.5	
固定資産税	土地	57,741 98.9	59,968 98.7	
	家屋	129,796 98.9	130,617 98.7	
	償却資産	55,072 98.9	52,198 98.7	
	計	242,609 98.9	242,783 98.7	

※国有資産等所在市町村交付金を除く



	キャッチフレーズ等		海と高原の牧場(まきば) 絆をつなぎ 輝く未来を拓くまち			【沿革】 H18.1 町村合併 旧種市町・旧大野村の2町村合併 H19.2 町民憲章、花鳥木の制定 H22.2 洋野町シンボルキャラクター 「マキちゃん&ダイちゃん」制定 H23.2 町村合併5周年記念行事 H28.1 洋野町誕生10周年記念行事 R06.7 浦幌町友好の町絆協定10周年	
	花	つつじ	木	あかまつ	鳥		かもめ
	町長	おかもと まさよし 岡本 正善	副町長	はやし たけとし 林 剛敏			
第1期 任期R8.1.28	議長	みずかみ かずお 水上 和男	副議長	ふっきり こういち 吹切 功一			
党派別 議員数	日本共産党 1 無所属 14	現員 15人	条例定数 16人	任期 R9.6.18	【わがまちの特色・自慢】 岩手県の北東部に位置し、「南部もぐりとウニの里」「一人一芸の里」として、幅広い産業の振興に努め、特にも「たねいちウニ」「大野木工」は町を代表する特産品である。		

【概要】

(1) 人口

区分	人口	世帯数	人口密度 (人/㎢)	高齢者比率 (65歳以上)
27年国調	16,693人	5,959	55.1	35.70%
2年国調	15,091人	5,793	49.8	41.57%
住基台帳 (R6.1.1現在)	15,051人	6,764	49.7	43.09%

(2) 選挙人名簿登録者数 (R6.12.1現在)

男	6,393人	女	6,880人	計	13,273人
---	--------	---	--------	---	---------

(3) 地目別面積 (R6.1.1現在)

単位: m<sup>2</sup>

地目	面積	割合	地目	面積	割合
田	10,656,739	3.5%	山林原野	233,589,780	77.1%
畑	22,228,103	7.3%	その他	29,718,468	9.8%
宅地	6,726,910	2.2%	計	302,920,000	100%

【施策】

(1) 市町村勢計画概要

【洋野町総合計画】平成29年3月策定 計画期間平成29年度～令和8年度  
将来像「海と高原の牧場 絆をつなぎ 輝く未来を拓くまち」  
基本目標  
1 人とモノがつながる産業のまちづくり  
2 住み慣れた地域で安心して暮らせるまちづくり  
3 豊かな心と体を育む生涯学習のまちづくり  
4 恵まれた自然を活かし守るまちづくり  
5 安全でたれもが快適に暮らすまちづくり  
6 人と人との“絆”を紡ぐまちづくり  
7 次世代へつなぐ自立したまちづくり

(3) ユニークな施策

- ・ヤマセによる夏季冷涼な気候を活用した雨よけハウレンソウの栽培
- ・遠浅岩盤に増殖溝を掘削したウニ、アワビの栽培漁業を推進
- ・ピーマン・ブロッコリーなどの園芸作物生産振興のための支援
- ・乾しいたけ・木炭のブランド化による特用林産物生産振興のための支援
- ・ヒロノジン増加プロジェクト事業

(2) 令和6年度普通会計当初予算

【予算規模】

11,164 百万円	増減率	4.5 %
------------	-----	-------

【重点事業】

単位: 百万円

1. 草地畜産基盤整備事業	( 132 )
2. 結婚・妊娠・出産・子育て支援	( 81 )
3. 地域おこし協力隊設置事業	( 68 )
4. 庁舎改修事業	( 243 )
5. JR種市駅開業100周年記念事業	( 3 )
6. 友好の町交流事業	( 2 )

【行政】

(1) 職員

部	門	R6.4.1現在	R5.4.1現在
一 般 行 政		177人	171人
消 防		0人	0人
教 育		22人	21人
企 業 等 会 計		82人	83人
職 員 計		281人	275人
平 均 年 齢 ( 一 般 行 政 職 )		42.8歳	43.3歳
ラ ス パ イ レ ス 指 数		92.6	92.4

(2) 行政機構 (R6.4.1現在)

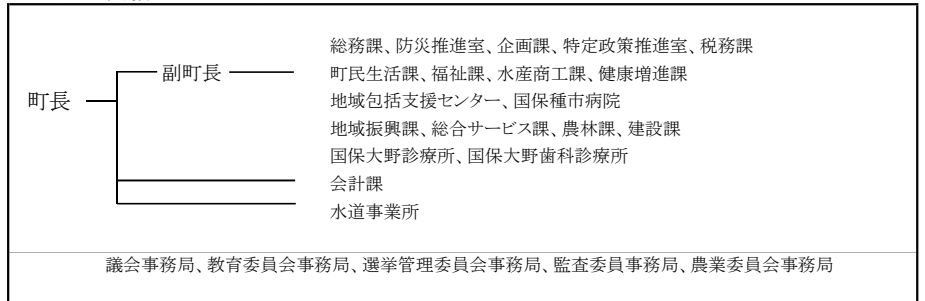

【姉妹都市】なし

【祭り・行事】 おおのキャンパス一人一芸交流祭(5月上旬)、たねいちウニまつり(7月中旬)、シーサイド花火大会(7月下旬)、種市夏まつり(8月上旬)、北奥羽ナニヤドヤラ大会(8月中旬)、久慈平岳秋まつり(9月中旬)、町農業祭(10月中旬)、町文化祭(11月上旬)

【名産・特産品】ウニ、アワビ、わかめ等海産物、椎茸、雨よけハウレンソウ等農作物、ゆめ牛乳、ヨーグルト等乳製品、木炭

【主な郷土出身者】 故伊勢ノ海 裕丈(大相撲)、故長内 清一(レスリング)、大井 利江(パリンピック男子陸上円盤投)

【財政】

(1) 決算規模

単位:千円

	歳入	歳出	形式収支	実質収支	単年度収支	実質単年度収支
5年度	11,090,332	11,051,149	39,183	31,682	△ 37,593	△ 220,506
4年度	11,260,951	11,148,745	112,206	69,275	△ 496,988	△ 195,816

(2) 財政状況

主要指標	5 決算指数等	4 決算指数等
財政力指数	0.26	0.26
自主財源比率 (%)	23.4	24.1
実質収支比率 (%)	0.5	1.0
標準財政規模 (千円)	6,849,493	6,870,000
経常収支比率 (%)	91.3	90.3
地方債現在高 (千円)	10,110,305	11,081,432
債務負担行為に基づく翌年度以降支出予定額(千円)	9,414	11,239
基金現在高 (千円)	5,703,786	6,010,466
うち財政調整基金及び減債基金(千円)	3,241,779	3,403,514
将来にわたる実質的な財政負担(千円)	4,415,933	5,082,205
対標準財政規模 (%)	64.5	74.0

(3) 主な歳入・歳出

単位:千円、%

区分	5年度	構成比	4年度	構成比
歳入計	11,090,332	100.0	11,260,951	100.0
地方税	1,448,603	13.1	1,436,899	12.8
地方交付税	5,417,282	48.8	5,316,759	47.2
国・県支出金	2,215,724	20.0	2,215,724	19.7
地方債	511,000	4.6	446,500	4.0
歳出計	11,051,149	100.0	11,148,745	100.0
義務的計	4,912,167	44.4	5,049,952	45.3
人件費	1,905,644	17.2	1,927,186	17.3
扶助費	1,495,665	13.5	1,475,339	13.2
公債費	1,510,858	13.7	1,647,427	14.8
投資的計	918,871	8.3	921,552	8.3
普通建設事業費	910,054	8.2	898,076	8.1
単独事業費	426,030	3.9	292,309	2.6

(4) 健全化判断比率

単位:%

	実質赤字比率	連結赤字比率	実質公債費比率	将来負担比率	資金不足比率
5年度			11.5		
4年度			11.4		

(5) 税収の状況

単位:千円、%

区分	5年度		4年度	
	収入済額	徴収率	収入済額	徴収率
市町村民税	個人	495,480 93.4	490,607 93.2	
	法人	43,796 98.7	46,171 98.8	
	計	539,276 93.8	536,778 93.7	
固定資産税	土地	140,307 95.1	142,327 95.0	
	家屋	324,956 95.1	320,400 95.0	
	償却資産	302,992 95.1	293,932 95.0	
	計	768,255 95.1	756,659 95.0	

※国有資産等所在市町村交付金を除く





	キャッチフレーズ等		白と緑のエッセイ			【沿革】 S32.11 一戸町、鳥海村、浪打村、小鳥谷村、姉帯村の1町4カ村が合併 S48.11 役場庁舎移転新築 S50.12 西岳スキー場(現奥中山高原スキー場)完成 S57.11 一戸バイパス完成 S61.11 東北自動車道八戸線(一戸～八戸間)開通 S62.11 町民憲章、町のシンボル及び町民歌制定 H 5.12 御所野遺跡が国指定史跡に指定 H29.11 合併60周年式典挙行 R 3.7 御所野遺跡が世界文化遺産に登録	
	花	さくら	木	なら	鳥		やまどり
	町長	おのてら よしのり 小野寺 美登		副町長			
第1期 任期 R7.11.17	議長	こまき じろう 駒木 二郎		副議長	つちかわ しょうえつ 土川 昭悦		
議党派 数別	無所属	13	現員 13人	条例定数 14人	任期 R7.12.6	【わがまちの特色・自慢】 南西部の西岳・高森地区は、自然景観に恵まれているだけでなく、観光天文台や奥中山高原スキー場、そして「いわて子どもの森」などの施設整備も進み、四季を通じて楽しめる観光拠点となっている。また、国指定史跡として保存され、縄文時代の景観が復原されている御所野縄文公園が世界文化遺産に登録され、県内外から多くの観光客が訪れている。	

【概要】

(1) 人口

区分	人口	世帯数	人口密度	高齢者比率 (65歳以上)
27年国調	12,919人	4,844	43.1	37.38%
2年国調	11,494人	4,574	38.3	42.47%
住基台帳 (R6.1.1現在)	10,960人	5,481	36.5	44.88%

(2) 選挙人名簿登録者数 (R6.12.1現在)

男	4,572人	女	4,915人	計	9,487人
---	--------	---	--------	---	--------

(3) 地目別面積 (R6.1.1現在)

地目	面積	割合	地目	面積	割合
田	7,138,922	2.4%	山林原野	189,901,450	63.3%
畑	35,061,214	11.7%	その他	62,594,248	20.9%
宅地	5,334,166	1.8%	計	300,030,000	100%

【施策】

(1) 市町村勢計画概要

【一戸町総合計画】(策定:H30年度、計画期間:R1～R8年度)  
〈基本理念〉

1. みんなが生き生きと繋がって賑わいをつくり出しているまち
2. みんなが自然や文化がもつ魅力を引き出しているまち
3. みんなが安心して、これからも暮らし続けたいと思うまち

(3) ユニークな施策

- ・世界遺産に登録された御所野遺跡をPRする。
- ・町営学習塾の運営を地域おこし協力隊と共に行う。
- ・医師確保対策として外国人医師を養成する。
- ・「なぎなた」を町技として普及発展させる。

(2) 令和6年度普通会計当初予算

【予算規模】

8,414 百万円 (増減率 Δ 3.5%)

【重点事業】 単位:百万円

- 1 消防ポンプ自動車購入事業 (101)
- 2 農道橋改修事業 (91)
- 3 体育館照明器具LED改修事業 (72)
- 4 町道摺糠平糠線整備事業 (40)
- 5 旧朴館家住宅保存修理事業 (29)
- 6 御所野世界遺産PR事業 (15)

【行政】

(1) 職員

部	門	R6.4.1現在	R5.4.1現在
一般行政		106人	105人
消防		0人	0人
教育		19人	18人
企業等会計		12人	12人
職員計		137人	135人
平均年齢 (一般行政職)		41.3歳	40.8歳
ラスパレス指数		95.6	96.3

(2) 行政機構 (R6.4.1現在)

町長	副町長	政策企画部	政策企画課
		総務部	総務課、生涯学習・協働推進課、町民課、税務会計課、 収納対策室、各地区センター(4地区)
		福祉部	健康子ども課、福祉課
		産業部	農林課、商工観光課、道の駅事業推進室
		建設部	地域整備課、上下水道課(水道事業含む)
教育委員会事務局、議会事務局、選挙管理委員会事務局、監査委員事務局、 農業委員会事務局			

【姉妹都市】 なし

【祭り・行事】 高森高原山開き(6月)、一戸まつり(8月)、産業まつり(10月)

【名産・特産品】 竹細工、紬織り、木工品、乾麺、乳製品、かりんとう、レタス、サクランボ、ブドウ

【主な郷土出身者】 故舟越保武(彫刻家)、田村史郎(彫刻家)、故柴田勝治(JOC委員長)

## 【財政】

### (1) 決算規模

単位:千円

	歳入	歳出	形式収支	実質収支	単年度収支	実質単年度収支
5年度	9,851,297	9,402,859	448,438	344,935	53,252	59,441
4年度	9,808,998	9,364,841	444,157	291,683	△ 3,506	△ 3,506

### (2) 財政状況

主要指標	5 決算指数等	4 決算指数等
財政力指数	0.34	0.34
自主財源比率 (%)	32.4	31.5
実質収支比率 (%)	6.5	5.4
標準財政規模 (千円)	5,313,091	5,370,252
経常収支比率 (%)	91.7	91.9
地方債現在高 (千円)	7,293,405	7,265,934
債務負担行為に基づく翌年度以降支出予定額(千円)	600,916	800,375
基金現在高 (千円)	3,040,003	2,958,639
うち財政調整基金及び減債基金(千円)	1,753,917	1,735,913
将来にわたる実質的な財政負担(千円)	4,854,318	5,107,670
対標準財政規模 (%)	91.4	95.1

### (3) 主な歳入・歳出

単位:千円、%

区分	5年度	構成比	4年度	構成比
歳入計	9,851,297	100.0	9,808,998	100.0
地方税	1,650,244	16.8	1,697,935	17.3
地方交付税	3,484,322	35.4	3,559,277	36.3
国・県支出金	1,983,392	20.1	1,951,376	19.9
地方債	746,000	7.6	761,900	7.8
歳出計	9,402,859	100.0	9,364,841	100.0
義務的計	3,584,486	38.1	3,603,937	38.5
人件費	1,298,849	13.8	1,332,872	14.2
扶助費	1,544,264	16.4	1,480,690	15.8
公債費	741,373	7.9	790,375	8.4
投資的計	1,427,126	15.2	1,351,877	14.4
普通建設事業費	1,119,417	11.9	1,106,437	11.8
単独事業費	790,826	8.4	637,007	6.8

### (4) 健全化判断比率

単位:%

	実質赤字比率	連結赤字比率	実質公債費比率	将来負担比率	資金不足比率
5年度			5.7	10.5	
4年度			6.7	14.1	

### (5) 税収の状況

単位:千円、%

区分	5年度		4年度		
	収入済額	徴収率	収入済額	徴収率	
市町村民税	個人	348,303	93.7	349,955	93.9
	法人	37,560	99.4	41,514	99.5
	計	385,863	94.2	391,469	94.5
固定資産税	土地	136,313	93.6	136,209	94.0
	家屋	250,986	93.6	249,999	94.0
	償却資産	643,622	93.6	674,623	94.0
	計	1,030,921	93.6	1,060,831	94.0

※国有資産等所在市町村交付金を除く